

OKUL NET LİSTESİ (LGS sıralı)

										KATILIMLAR																					
İL		İLÇE		OKUL				SINAV ADI				OKUL	İLÇE	İL	GENEL																
HAKKARİ		ŞEMDİNLİ		KONUR KÖYÜ DEREYANI MEZRASI ORT				7. SINIF GÜÇLENDİREN KURUMSAL DE				18	56	56	60249																
Sıra	Ö.No	İsim	Sınıf	Sözel (TÜR)			Sözel (TAR)			Sözel (DİN)			Sözel (İNG)			Sayısal (MAT)			Sayısal (FEN)			Toplam			LGS	Dereceler					
				Türkçe			SOSYAL BİLGİLER			Din K.ve A.B.			İngilizce			Matematik			Fen			Puanı			LGS	Dereceler					
				D	Y	N	D	Y	N	D	Y	N	D	Y	N	D	Y	N	D	Y	N	D	Y	N	D	Y	N	Puanı	Snf	Okul	İlçe
Genel Ortalama				11	7	9,10	7	3	5,61	5	4	4,18	5	3	3,75	5	9	1,84	11	7	8,13	44	33	32,61	298,140						
Okul Ortalaması				5	9	2,30	3	5	1,54	3	5	1,13	2	4	0,61	3	11	-0,65	6	9	3,15	22	42	8,08	220,600						
1	16	EMİR ERDEN	7A	14	6	12,00	8	2	7,33	6	4	4,67	5	2	4,33	4	5	2,33	17	3	16,00	54	22	46,66	350,466	1	1	2	2	15398	% 26
2	42	NAZLI GEZER	7A	6	13	1,67	5	4	3,67	5	3	4,00	3	6	1,00	6	13	1,67	9	9	6,00	34	48	18,01	249,054	2	2	21	21	42616	% 71
3	22	GÜLLÜŞAN AVCI	7A	10	9	7,00	6	3	5,00	3	6	1,00	4	4	2,67	2	17	-3,67	7	10	3,67	32	49	15,67	238,961	3	3	23	23	45317	% 75
4	4	BERKAN ÇALIŞKAN	7A	5	14	0,33	3	7	0,67	2	8	-0,67	3	7	0,67	8	12	4,00	9	10	5,67	30	58	10,67	237,452	4	4	24	24	45697	% 76
5	0	HAVVA YILMAZ	7B	5	5	3,33	1	4	-0,33	3	3	2,00	2	4	0,67	3	4	1,67	4	2	3,33	18	22	10,67	234,346	1	5	26	26	46514	% 77
6	13	ZEKİ YILMAZ	7B	5	5	3,33	3	1	2,67	0	3	-1,00				2	2	1,33	6	6	4,00	16	17	10,33	233,962	2	6	27	27	46596	% 77
7	36	MESİHARICI	7A	5	14	0,33	4	6	2,00	3	4	1,67	0	8	-2,67	3	13	-1,33	10	8	7,33	25	53	7,33	223,267	5	7	33	33	49435	% 82
8	9	NURNİSA KAPLAN	7B	6	7	3,67	0	2	-0,67	2	8	-0,67	2	3	1,00	3	12	-1,00	8	12	4,00	21	44	6,33	222,088	3	8	34	34	49744	% 83
9	10	OKAN KAPLAN	7B	6	6	4,00	1	6	-1,00	3	2	2,33	2	3	1,00	2	9	-1,00	2	7	-0,33	16	33	5,00	210,800	4	9	40	40	52688	% 87
10	6	HALİME KAPLAN	7B	6	7	3,67	2	6	0,00	2	7	-0,33	0	1	-0,33	1	10	-2,33	4	5	2,33	15	36	3,01	209,270	5	10	41	41	53053	% 88
11	39	MUHAMMED KILIÇ	7A	6	13	1,67	3	7	0,67	3	6	1,00	2	7	-0,33	2	16	-3,33	8	11	4,33	24	60	4,01	208,215	6	11	42	42	53299	% 88
12	11	ROJBİN SEVMİŞ	7B	6	6	4,00	2	4	0,67	2	4	0,67	1	2	0,33	2	10	-1,33	3	10	-0,33	16	36	4,01	207,982	6	12	43	43	53363	% 89
13	0	*AD A A*AL*		1	3	0,00	0	2	-0,67	0	1	-0,33	1	2	0,33	2	3	1,00	3	4	1,67	7	15	2,00	204,652	1	13	45	45	54235	% 90
14	4	FERHAT KAPLAN	7B	3	13	-1,33	1	7	-1,33	5	3	4,00	2	6	0,00	3	11	-0,67	5	10	1,67	19	50	2,34	198,388	7	14	47	47	55720	% 92
15	0	*BL* LT**MA	7B	1	7	-1,33	6	4	4,67	1	4	-0,33	4	4	2,67	1	7	-1,33	3	8	0,33	16	34	4,68	195,814	8	15	49	49	56255	% 93
16	5	FIRAT SEBİK		6	7	3,67	2	6	0,00	3	4	1,67	4	3	3,00	1	15	-4,00	2	11	-1,67	18	46	2,67	194,502	2	16	50	50	56587	% 94
17	27	BERFİN ARICI	7A	5	13	0,67	4	5	2,33	2	6	0,00	1	7	-1,33	4	15	-1,00	2	14	-2,67	18	60	-2,00	184,269	7	17	53	53	58463	% 97
18	7	NECATİ TEKİN	7A	1	19	-5,33	4	6	2,00	3	7	0,67	1	9	-2,00	3	17	-2,67	6	14	1,33	18	72	-6,00	167,308	8	18	56	56	59803	% 99

NET ORTALAMALARINA GÖRE KIYASLAMA

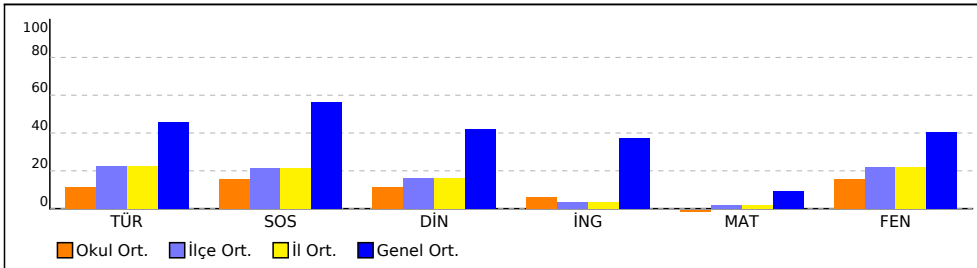

PUAN ORT. GÖRE KIYAS

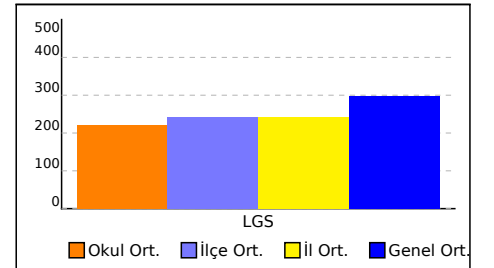

NET ORTALAMASINA GÖRE ŞUBE KARŞILAŞTIRMA

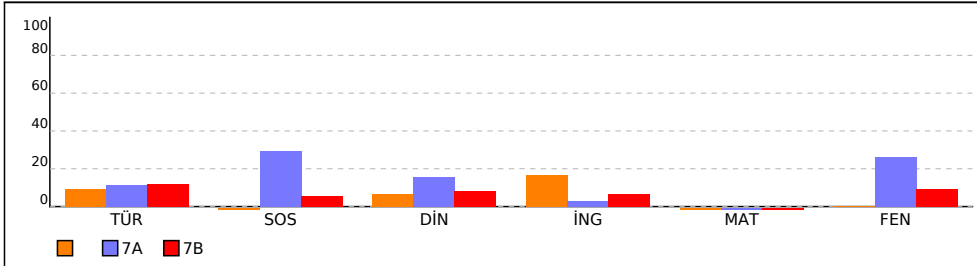

PUANA GÖRE ŞUBE KIYAS

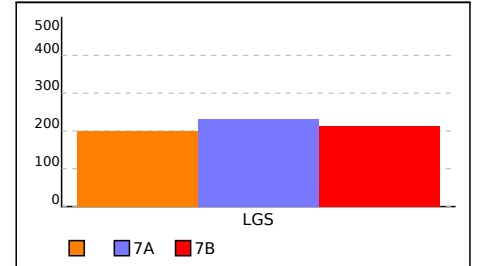

SINIFI NET LİSTESİ (LGS sıralı)

										KATILIMLAR																					
İL		İLÇE		OKUL				SINAV ADI				OKUL	İLÇE	İL	GENEL																
HAKKARİ		ŞEMDİNLİ		KONUR KÖYÜ DEREYANI MEZRASI ORT.				7. SINIF GÜÇLENDİREN KURUMSAL DE				18	56	56	60249																
Sıra	Ö.No	İsim	Sınıf	Sözel (TÜR)			Sözel (TAR)			Sözel (DİN)			Sözel (İNG)			Sayısal (MAT)			Sayısal (FEN)			Toplam			LGS	Dereceler					
				Türkçe			SOSYAL BİLGİLER			Din K.ve A.B.			İngilizce			Matematik			Fen			Puanı			Snf	Okul	İlçe	İl	Genel		
				D	Y	N	D	Y	N	D	Y	N	D	Y	N	D	Y	N	D	Y	N	D	Y	N	D	Y	N	Puanı	Snf	Okul	İlçe
Genel Ortalama				11	7	9,10	7	3	5,61	5	4	4,18	5	3	3,75	5	9	1,84	11	7	8,13	44	33	32,61	298,140						
Okul Ortalaması				5	9	2,30	3	5	1,54	3	5	1,13	2	4	0,61	3	11	-0,65	6	9	3,15	22	42	8,08	220,600						
SINIF:																															
1	0	*AD A A *AL *		1	3	0,00	0	2	-0,67	0	1	-0,33	1	2	0,33	2	3	1,00	3	4	1,67	7	15	2,00	204,652	1	13	45	45	54235	% 90
2	5	FIRAT SEBİK		6	7	3,67	2	6	0,00	3	4	1,67	4	3	3,00	1	15	-4,00	2	11	-1,67	18	46	2,67	194,502	2	16	50	50	56587	% 94

NET ORTALAMALARINA GÖRE KIYASLAMA

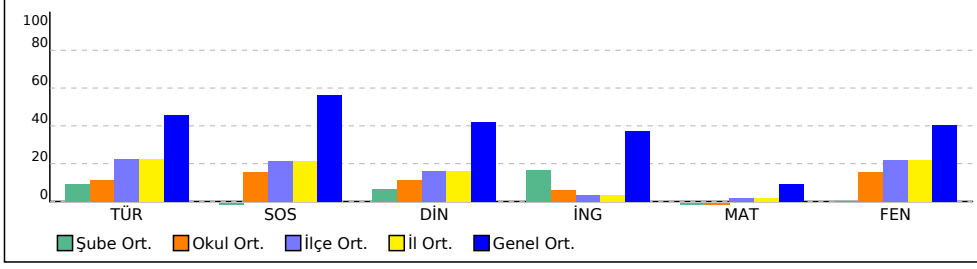

PUAN ORT. GÖRE KIYAS

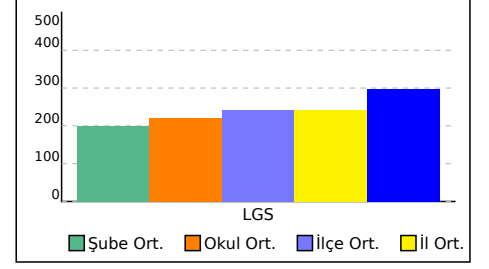

7B SINIFI NET LİSTESİ (LGS sıralı)

										KATILIMLAR																				
İL		İLÇE		OKUL				SINAV ADI				OKUL	İLÇE	İL	GENEL															
HAKKARİ		ŞEMDİNLİ		KONUR KÖYÜ DEREYANI MEZRASI ORT.				7. SINIF GÜÇLENDİREN KURUMSAL DE				18	56	56	60249															
Sıra	Ö.No	İsim	Sınıf	Sözel (TÜR)			Sözel (TAR)			Sözel (DİN)			Sözel (İNG)			Sayısal (MAT)			Sayısal (FEN)											
				Türkçe			SOSYAL BİLGİLER			Din K.ve A.B.			İngilizce			Matematik			Fen			Toplam	LGS	Dereceler						
				D	Y	N	D	Y	N	D	Y	N	D	Y	N	D	Y	N	D	Y	N	D	Y	N	Puanı	Snf	Okul	İlçe	İl	Genel
Genel Ortalama				11	7	9,10	7	3	5,61	5	4	4,18	5	3	3,75	5	9	1,84	11	7	8,13	44	33	32,61	298,140					
Okul Ortalaması				5	9	2,30	3	5	1,54	3	5	1,13	2	4	0,61	3	11	-0,65	6	9	3,15	22	42	8,08	220,600					
SINIF: 7B																														
1	0	HAVVA YILMAZ	7B	5	5	3,33	1	4	-0,33	3	3	2,00	2	4	0,67	3	4	1,67	4	2	3,33	18	22	10,67	234,346	1	5	26	26	46514 % 77
2	13	ZEKİ YILMAZ	7B	5	5	3,33	3	1	2,67	0	3	-1,00				2	2	1,33	6	6	4,00	16	17	10,33	233,962	2	6	27	27	46596 % 77
3	9	NURNİSA KAPLAN	7B	6	7	3,67	0	2	-0,67	2	8	-0,67	2	3	1,00	3	12	-1,00	8	12	4,00	21	44	6,33	222,088	3	8	34	34	49744 % 83
4	10	OKAN KAPLAN	7B	6	6	4,00	1	6	-1,00	3	2	2,33	2	3	1,00	2	9	-1,00	2	7	-0,33	16	33	5,00	210,800	4	9	40	40	52688 % 87
5	6	HALİME KAPLAN	7B	6	7	3,67	2	6	0,00	2	7	-0,33	0	1	-0,33	1	10	-2,33	4	5	2,33	15	36	3,01	209,270	5	10	41	41	53053 % 88
6	11	ROJBİN SEVMİŞ	7B	6	6	4,00	2	4	0,67	2	4	0,67	1	2	0,33	2	10	-1,33	3	10	-0,33	16	36	4,01	207,982	6	12	43	43	53363 % 89
7	4	FERHAT KAPLAN	7B	3	13	-1,33	1	7	-1,33	5	3	4,00	2	6	0,00	3	11	-0,67	5	10	1,67	19	50	2,34	198,388	7	14	47	47	55720 % 92
8	0	* BL * LT**MA	7B	1	7	-1,33	6	4	4,67	1	4	-0,33	4	4	2,67	1	7	-1,33	3	8	0,33	16	34	4,68	195,814	8	15	49	49	56255 % 93

NET ORTALAMALARINA GÖRE KIYASLAMA

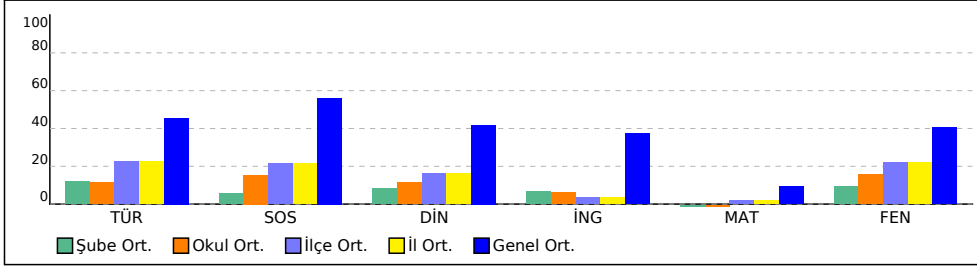

PUAN ORT. GÖRE KIYAS

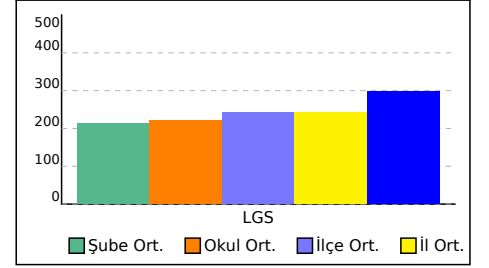

ŞUBE KARNESİ

İL	İLÇE	OKUL	SINAV
HAKKARİ	ŞEMDİNLİ	KONUR KÖYÜ DEREYANI MEZRASI ORTAOKULU	7. SINIF GÜÇLENDİREN KURUMSAL DENEME -1

	Sözel (TÜR)	Sözel (TAR)	Sözel (DİN)	Sözel (İNG)	Sayısal (MAT)	Sayısal (FEN)	Toplam	LGS Puan
	Türkçe	SOSYAL BİLGİLER	Din K.ve A.B.	İngilizce	Matematik	Fen		
	Net	Net	Net	Net	Net	Net		
(2)	1,84	-0,34	0,67	1,66	-1,50	0,00	2,33	199,580
	▼	▼	▼	▼	▼	▼	▼	▼
Okul (18)	2,30 (3)	1,54 (3)	1,13 (3)	0,61 (1)	-0,65 (3)	3,15 (3)	8,08 (3)	220,600
İlçe (56)	4,48 (5)	2,16 (6)	1,63 (6)	0,36 (1)	0,41 (6)	4,39 (6)	13,43 (6)	241,290
İl (56)	4,48 (5)	2,16 (6)	1,63 (6)	0,36 (1)	0,41 (6)	4,39 (6)	13,43 (6)	241,290
Genel (60249)	9,10 (1154)	5,61 (785)	4,18 (713)	3,75 (648)	1,84 (773)	8,13 (1198)	32,61 (2250)	298,140

Yukarıdaki tabloda şube isminin yazdığı satırda yazan değerler şubenize ait ortalamalardır. Bu satırın altındaki oklar, şube ortalamasının genel ortalamaya göre durumunu gösterir. Okul, ilçe, il ve genel satırlarında ise; okulunuza, ilçenize, ilinize ve genele ait ortalama gösterilir.

Eğer şube ortalamamız bu değerlere göre daha iyiyse yeşil yazı rengiyle, kötüyse kırmızı yazı rengiyle ilgili değer gösterilir.

Ortalama türlerinin altındaki parantez içindeki değerler katılım sayılarıdır. Ortalama değerlerinin sağında parantez içindeki değerler, o derste şubenin kaçınıcı olduğunu gösterir.

KATILIM RAPORU					
	Sınava Katılan				
	Öğrenci	Şube	Okul	İlçe	İl
şubesinde	2				
Okulunuzda	18	3			
ŞEMDİNLİ ilçesinde	56	7	3		
HAKKARİ ilinde	56	7	3	1	
Genelde	60249	3512	845	198	61

DERECELER
Genelde sınava 3512 şube katıldı, şubeniz [LGS] puanında 3015. oldu
HAKKARİ ilinde sınava 7 şube katıldı, şubeniz [LGS] puanında 6. oldu
ŞEMDİNLİ ilçesinde sınava 7 şube katıldı, şubeniz [LGS] puanında 6. oldu
Okulunuzda sınava 3 şube katıldı, şubeniz [LGS] puanında 3. oldu

NET ORTALAMALARINA GÖRE KIYASLAMA

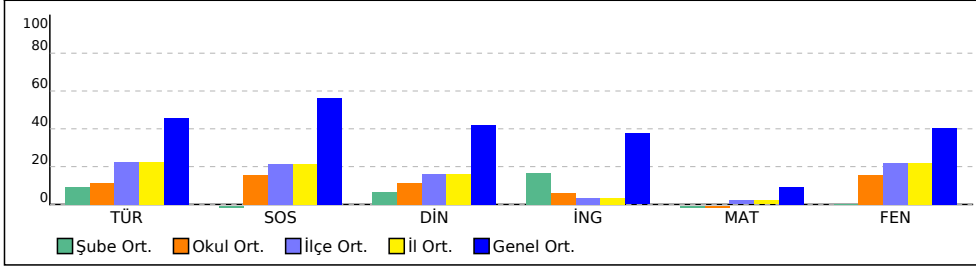

PUAN ORT. GÖRE KIYAS

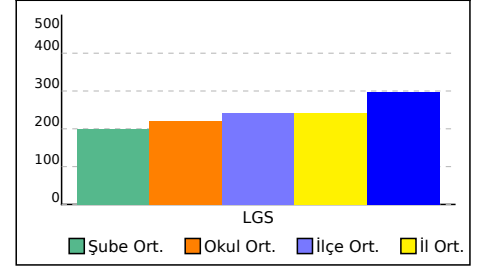

ŞUBE KARNESİ

İL	İLÇE	OKUL	SINAV
HAKKARI	ŞEMDİNLİ	KONUR KÖYÜ DEREYANI MEZRASI ORTAOKULU	7. SINIF GÜÇLENDİREN KURUMSAL DENEME -1

Bu sayfada şubenizdeki öğrencilere ait kazanım analizi verilmektedir. Her test başlığının yanında ilgili testle ilgili işlem yapmış öğrenci sayısı verilmektedir. Her kazanım için başarı durumu hesaplanırken bu öğrenci sayıları dikkate alınmıştır.

Sözel (TÜR)	Soru	D	Y	%
Türkçe				
[-] Görsellerle ilgili soruları cevaplar.	2	0,50	0,50	25
[-] Okudukları ile ilgili çıkarımlarda bulunur.	2	0,50	0,50	25
[-] Kelimeleri anlamlarına uygun kullanır.	1	0	0,50	0
[-] Fiillerin anlam özelliklerini fark eder.	2	0,50	0,50	25
[-] Bağlamdan yararlanarak bilmediği kelime ve kelime gruplarının anlamını tahmin eder.	1	0	0,50	0
[+] Metnin konusunu belirler.	1	0,50	0	50
[+] Grafik, tablo ve çizelgeyle sunulan bilgileri yorumlar.	1	0,50	0	50
[-] Yazılarını zenginleştirmek için atasözleri, deyimler ve özyeşerler kullanır.	1	0	0	0
[-] Bir işi işlem basamaklarına göre yazar.	1	0	0	0
[+] Metindeki yardımcı fikirleri belirler.	1	0,50	0,50	50
[-] Metindeki hikâye unsurlarını belirler.	1	0	0	0
[+] Metnin içeriğini yorumlar.	1	0,50	0	50
[-] Metnin ana fikrini/ana duygusunu belirler.	1	0	1,00	0
[-] Metinler arasında karşılaştırma yapar.	1	0	0	0
[-] Yazdıklarını düzenler.	2	0	0,50	0
[-] Metinde ele alınan sorunlara farklı çözümler üretir.	1	0	0,50	0

Sözel (DİN)	Soru	D	Y	%
Din K.ve A.B.				
[-] Melekleri özellikleri ve görevlerine göre sınıflandırır.	3	0	0,50	0
[-] Varlıklar âlemini özelliklerine göre ayırt eder.	4	0,50	1,50	13
[-] Ahiret hayatının aşamalarını açıklar.	1	0	0,50	0
[+] Dünya hayatı ile ahiret hayatı arasındaki ilişkiyi yorumlar.	2	1,00	0	50

Sayısal (MAT)	Soru	D	Y	%
Matematik				
[-] Toplama işleminin özelliklerini akıcı işlem yapmak için birer strateji olarak kullanır.	4	1,00	1,00	25
[-] Tam sayılarla toplama ve çıkarma işlemlerini yapar, ilgili problemleri çözer.	6	0,50	3,50	8
[-] Tam sayılarla çarpma ve bölme işlemlerini yapar.	10	0	4,50	0

Sözel (TAR)	Soru	D	Y	%
SOSYAL BİLGİLER				
[-] İletişimi etkileyen tutum ve davranışları analiz ederek kendi tutum ve davranışlarını sorgular.	2	0,50	1,50	25
[-] İletişim araçlarından yararlanırken haklarını kullanır ve sorumluluklarını yerine getirir.	3	0	1,00	0
[-] Medyanın sosyal değişim ve etkileşimdeki rolünü tartışır.	3	0,50	1,00	17
[-] Bireysel ve toplumsal ilişkilerde olumlu iletişim yollarını kullanır.	2	0	0,50	0

Sözel (İNG)	Soru	D	Y	%
İngilizce				
[-] Students will be able to talk about other people's appearances and personalities.	4	1,50	0	38
[-] Students will be able to understand a simple text about appearances, personalities, and comparisons including explanations and reasons.	2	0	1,00	0
[+] Students will be able to understand clear, standard speech on appearances and personalities.	1	0,50	0,50	50
[-] Students will be able to write simple pieces to compare people.	1	0	0,50	0
[-] Students will be able to report on appearances and personalities of other people.	2	0,50	0,50	25

Sayısal (FEN)	Soru	D	Y	%
Fen				
[-] Yıldızların bulutsulardan oluşma sürecini açıklar.	1	0	0	0
[-] Teleskobun gök bilimin gelişimindeki önemine yönelik çıkarımda bulunur.	4	1,00	1,00	25
[-] Takım yıldızı kavramını açıklar.	1	0	0,50	0
[-] Uzun sondalarını açıklar.	1	0	1,00	0
[-] Yapay uydu çeşitlerini listeler.	3	0	1,50	0
[-] Yıldızlar arasındaki mesafelerin ""ışık yılı"" adı verilen bir uzaklık ölçü birimi ile ifade edildiğini belirtir.	1	0	0,50	0
[-] Teleskobun yapısını ve ne işe yaradığını açıklar.	2	0	0,50	0
[-] Uzun kirliliğinin sebeplerini listeler.	1	0	0,50	0
[-] Teknoloji ile uzay araştırmaları arasındaki ilişkiyi açıklar.	1	0	0	0
[-] Uzun teknolojilerini açıklar.	1	0	0,50	0
[+] Yıldızların sıcaklıkları, renkleri ve kütleleri arasındaki ilişkiyi açıklar.	1	0,50	0,50	50
[+] Bulutsu kavramını açıklar.	1	0,50	0	50
[+] Yıldız kavramını açıklar.	1	0,50	0,50	50
[-] Karadelik kavramını açıklar.	1	0	0,50	0

7A ŞUBE KARNESİ

İL	İLÇE	OKUL				SINAV		
HAKKARİ	ŞEMDİNLİ	KONUR KÖYÜ DEREYANI MEZRASI ORTAOKULU				7. SINIF GÜÇLENDİREN KURUMSAL DENEME -1		
Sözel (TÜR)	Sözel (TAR)	Sözel (DİN)	Sözel (İNG)	Sayısal (MAT)	Sayısal (FEN)	Toplam	LGS	
Türkçe	SOSYAL BİLGİLER	Din K.ve A.B.	İngilizce	Matematik	Fen	Net	Puan	
Net	Net	Net	Net	Net	Net	Net	Net	
7A (8)	2,29	2,96	1,54	0,29	-0,50	5,21	11,79	232,370
	▼	▼	▼	▼	▼	▼	▼	▼
Okul (18)	2,30 (2)	1,54 (1)	1,13 (1)	0,61 (3)	-0,65 (1)	3,15 (1)	8,08 (1)	220,600
İlçe (56)	4,48 (4)	2,16 (2)	1,63 (3)	0,36 (4)	0,41 (4)	4,39 (2)	13,43 (3)	241,290
İl (56)	4,48 (4)	2,16 (2)	1,63 (3)	0,36 (4)	0,41 (4)	4,39 (2)	13,43 (3)	241,290
Genel (60249)	9,10 (1138)	5,61 (624)	4,18 (649)	3,75 (781)	1,84 (705)	8,13 (867)	32,61 (2094)	298,140

Yukarıdaki tabloda şube isminin yazdığı satırda yazan değerler şubenize ait ortalamalardır. Bu satırın altındaki oklar, şube ortalamasının genel ortalamaya göre durumunu gösterir. Okul, ilçe, il ve genel satırlarında ise; okulunuza, ilçenize, ilinize ve genele ait ortalama gösterilir. Eğer şube ortalamamız bu değerlere göre daha iyiye yeşil yazı rengiyle, kötüye kırmızı yazı rengiyle ilgili değer gösterilir. Ortalama türlerinin altındaki parantez içindeki değerler katılım sayılarıdır. Ortalama değerlerinin sağında parantez içindeki değerler, o derste şubenin kaçınıcı olduğunu gösterir.

KATILIM RAPORU					
	Sınava Katılan				
	Öğrenci	Şube	Okul	İlçe	İl
7A şubesinde	8				
Okulunuzda	18	3			
ŞEMDİNLİ ilçesinde	56	7	3		
HAKKARİ ilinde	56	7	3	1	
Genelde	60249	3512	845	198	61

DERECELER
Genelde sınava 3512 şube katıldı, şubeniz [LGS] puanında 2739. oldu
HAKKARİ ilinde sınava 7 şube katıldı, şubeniz [LGS] puanında 3. oldu
ŞEMDİNLİ ilçesinde sınava 7 şube katıldı, şubeniz [LGS] puanında 3. oldu
Okulunuzda sınava 3 şube katıldı, şubeniz [LGS] puanında 1. oldu

NET ORTALAMALARINA GÖRE KIYASLAMA

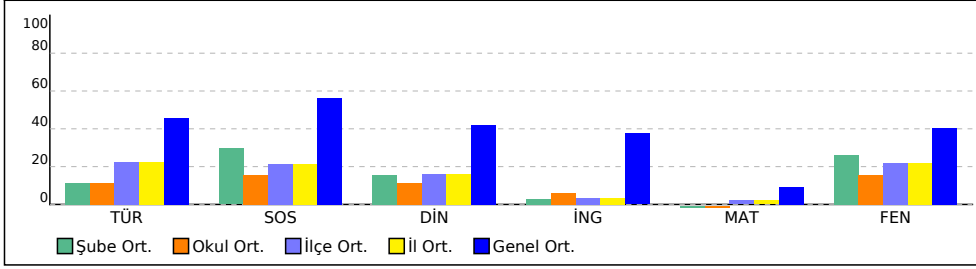

PUAN ORT. GÖRE KIYAS

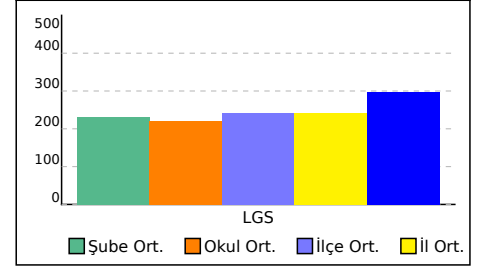

7A ŞUBE KARNESİ

İL	İLÇE	OKUL	SINAV
HAKKARİ	ŞEMDİNLİ	KONUR KÖYÜ DEREYANI MEZRASI ORTAOKULU	7. SINIF GÜÇLENDİREN KURUMSAL DENEME -1

Bu sayfada şubenizdeki öğrencilere ait kazanım analizi verilmektedir. Her test başlığının yanında ilgili testle ilgili işlem yapmış öğrenci sayısı verilmektedir. Her kazanım için başarı durumu hesaplanırken bu öğrenci sayıları dikkate alınmıştır.

Sözel (TÜR)	Soru	D	Y	%
Türkçe				
[-] Görsellerle ilgili soruları cevaplar.	2	0,50	1,30	25
[-] Okudukları ile ilgili çıkarımlarda bulunur.	2	0,30	1,40	15
[-] Kelimeleri anlamlarına uygun kullanır.	1	0,30	0,60	30
[+] Fiillerin anlam özelliklerini fark eder.	2	1,00	0,80	50
[-] Bağlamdan yararlanarak bilmediği kelime ve kelime gruplarının anlamını tahmin eder.	1	0	0,70	0
[+] Metnin konusunu belirler.	1	0,50	0,40	50
[+] Grafik, tablo ve çizelgeyle sunulan bilgileri yorumlar.	1	0,60	0,30	60
[-] Yazılarını zenginleştirmek için atasözleri, deyimler ve özyeşerler kullanır.	1	0,10	0,70	10
[-] Bir işi işlem basamaklarına göre yazar.	1	0	0,60	0
[-] Metindeki yardımcı fikirleri belirler.	1	0,40	0,50	40
[+] Metindeki hikâye unsurlarını belirler.	1	0,60	0,20	60
[-] Metnin içeriğini yorumlar.	1	0,40	0,50	40
[-] Metnin ana fikrini/ana duygusunu belirler.	1	0,10	0,90	10
[-] Metinler arasında karşılaştırma yapar.	1	0,30	0,50	30
[-] Yazdıklarını düzenler.	2	0,30	1,40	15
[+] Metinde ele alınan sorunlara farklı çözümler üretir.	1	0,50	0,30	50

Sözel (DİN)	Soru	D	Y	%
Din K.ve A.B.				
[-] Melekleri özellikleri ve görevlerine göre sınıflandırır.	3	1,10	1,10	37
[-] Varlıklar âlemini özelliklerine göre ayırt eder.	4	1,00	2,40	25
[-] Ahiret hayatının aşamalarını açıklar.	1	0,10	0,80	10
[-] Dünya hayatı ile ahiret hayatı arasındaki ilişkiyi yorumlar.	2	0,80	0,60	40

Sayısal (MAT)	Soru	D	Y	%
Matematik				
[-] Toplama işleminin özelliklerini akıcı işlem yapmak için birer strateji olarak kullanır.	4	0,70	2,50	18
[-] Tam sayılarla toplama ve çıkarma işlemlerini yapar, ilgili problemleri çözer.	6	1,20	3,70	20
[-] Tam sayılarla çarpma ve bölme işlemlerini yapar.	10	1,60	6,40	16

Sözel (TAR)	Soru	D	Y	%
SOSYAL BİLGİLER				
[+] İletişimi etkileyen tutum ve davranışları analiz ederek kendi tutum ve davranışlarını sorgular.	2	1,20	0,80	60
[-] İletişim araçlarından yararlanırken haklarını kullanır ve sorumluluklarını yerine getirir.	3	1,40	1,10	47
[-] Medyanın sosyal değişim ve etkileşimdeki rolünü tartışır.	3	0,90	1,70	30
[-] Bireysel ve toplumsal ilişkilerde olumlu iletişim yollarını kullanır.	2	0,40	1,20	20

Sözel (İNG)	Soru	D	Y	%
İngilizce				
[-] Students will be able to talk about other people's appearances and personalities.	4	1,30	2,00	33
[-] Students will be able to understand a simple text about appearances, personalities, and comparisons including explanations and reasons.	2	0,30	1,10	15
[-] Students will be able to understand clear, standard speech on appearances and personalities.	1	0,20	0,60	20
[-] Students will be able to write simple pieces to compare people.	1	0,20	0,70	20
[-] Students will be able to report on appearances and personalities of other people.	2	0,40	1,10	20

Sayısal (FEN)	Soru	D	Y	%
Fen				
[-] Yıldızların bulutsulardan oluşma sürecini açıklar.	1	0,30	0,50	30
[-] Teleskobun gök bilimin gelişimindeki önemine yönelik çıkarımda bulunur.	4	1,80	1,60	45
[-] Takım yıldızı kavramını açıklar.	1	0,20	0,50	20
[-] Uzay sondalarını açıklar.	1	0,10	0,80	10
[-] Yapay uydu çeşitlerini listeler.	3	1,40	1,10	47
[-] Yıldızlar arasındaki mesafelerin ""ışık yılı"" adı verilen bir uzaklık ölçü birimi ile ifade edildiğini belirtir.	1	0,10	0,80	10
[-] Teleskobun yapısını ve ne işe yaradığını açıklar.	2	0,40	1,10	20
[-] Uzay kirliliğinin sebeplerini listeler.	1	0,40	0,50	40
[-] Teknoloji ile uzay araştırmaları arasındaki ilişkiyi açıklar.	1	0,30	0,50	30
[-] Uzay teknolojilerini açıklar.	1	0,20	0,50	20
[-] Yıldızların sıcaklıkları, renkleri ve kütleleri arasındaki ilişkiyi açıklar.	1	0,40	0,60	40
[+] Bulutsu kavramını açıklar.	1	0,80	0,10	80
[+] Yıldız kavramını açıklar.	1	0,50	0,50	50
[-] Karadelik kavramını açıklar.	1	0,40	0,30	40

7B ŞUBE KARNESİ

İL	İLÇE	OKUL			SINAV			
HAKKARİ	ŞEMDİNLİ	KONUR KÖYÜ DEREYANI MEZRASI ORTAOKULU			7. SINIF GÜÇLENDİREN KURUMSAL DENEME -1			
	Sözel (TÜR)	Sözel (TAR)	Sözel (DİN)	Sözel (İNG)	Sayısal (MAT)	Sayısal (FEN)		
	Türkçe	SOSYAL BİLGİLER	Din K.ve A.B.	İngilizce	Matematik	Fen	Toplam	LGS
	Net	Net	Net	Net	Net	Net	Net	Puan
7B (8)	2,42	0,58	0,83	0,67	-0,58	1,88	5,80	214,080
	▼	▼	▼	▼	▼	▼	▼	▼
Okul (18)	2,30 (1)	1,54 (2)	1,13 (2)	0,61 (2)	-0,65 (2)	3,15 (2)	8,08 (2)	220,600
İlçe (56)	4,48 (3)	2,16 (5)	1,63 (5)	0,36 (3)	0,41 (5)	4,39 (4)	13,43 (5)	241,290
İl (56)	4,48 (3)	2,16 (5)	1,63 (5)	0,36 (3)	0,41 (5)	4,39 (4)	13,43 (5)	241,290
Genel (60249)	9,10 (1134)	5,61 (767)	4,18 (704)	3,75 (747)	1,84 (713)	8,13 (1135)	32,61 (2212)	298,140

Yukarıdaki tabloda şube isminin yazdığı satırda yazan değerler şubenize ait ortalamalardır. Bu satırın altındaki oklar, şube ortalamasının genel ortalamaya göre durumunu gösterir. Okul, ilçe, il ve genel satırlarında ise; okulunuza, ilçenize, ilinize ve genele ait ortalama gösterilir. Eğer şube ortalamamız bu değerlere göre daha iyiyse yeşil yazı rengiyle, kötüyse kırmızı yazı rengiyle ilgili değer gösterilir. Ortalama türlerinin altındaki parantez içindeki değerler katılım sayılarıdır. Ortalama değerlerinin sağında parantez içindeki değerler, o derste şubenin kaçınıcı olduğunu gösterir.

KATILIM RAPORU					
	Sınava Katılan				
	Öğrenci	Şube	Okul	İlçe	İl
7B şubesinde	8				
Okulunuzda	18	3			
ŞEMDİNLİ ilçesinde	56	7	3		
HAKKARİ ilinde	56	7	3	1	
Genelde	60249	3512	845	198	61

DERECELER
Genelde sınava 3512 şube katıldı, şubeniz [LGS] puanında 2921. oldu
HAKKARİ ilinde sınava 7 şube katıldı, şubeniz [LGS] puanında 5. oldu
ŞEMDİNLİ ilçesinde sınava 7 şube katıldı, şubeniz [LGS] puanında 5. oldu
Okulunuzda sınava 3 şube katıldı, şubeniz [LGS] puanında 2. oldu

NET ORTALAMALARINA GÖRE KIYASLAMA

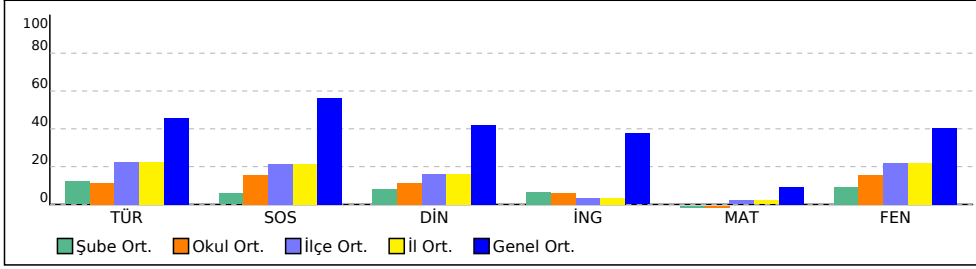

PUAN ORT. GÖRE KIYAS

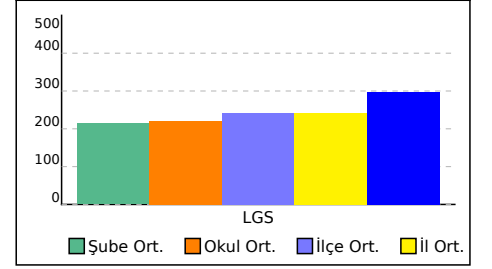

7B ŞUBE KARNESİ

İL	İLÇE	OKUL	SINAV
HAKKARİ	ŞEMDİNLİ	KONUR KÖYÜ DEREYANI MEZRASI ORTAOKULU	7. SINIF GÜÇLENDİREN KURUMSAL DENEME -1

Bu sayfada şubenizdeki öğrencilere ait kazanım analizi verilmektedir. Her test başlığının yanında ilgili testle ilgili işlem yapmış öğrenci sayısı verilmektedir. Her kazanım için başarı durumu hesaplanırken bu öğrenci sayıları dikkate alınmıştır.

Sözel (TÜR)	Soru	D	Y	%
Türkçe				
[-] Görsellerle ilgili soruları cevaplar.	2	0,39	1,17	19
[-] Okudukları ile ilgili çıkarımlarda bulunur.	2	0,39	1,06	19
[-] Kelimeleri anlamlarına uygun kullanır.	1	0,22	0,50	22
[-] Fiillerin anlam özelliklerini fark eder.	2	0,61	0,78	31
[-] Bağlamdan yararlanarak bilmediği kelime ve kelime gruplarının anlamını tahmin eder.	1	0,17	0,39	17
[-] Metnin konusunu belirler.	1	0,39	0,39	39
[+] Grafik, tablo ve çizelgeyle sunulan bilgileri yorumlar.	1	0,50	0,33	50
[-] Yazılarını zenginleştirmek için atasözleri, deyimler ve özyeşerler kullanır.	1	0,17	0,56	17
[-] Bir işi işlem basamaklarına göre yazar.	1	0,17	0,39	17
[-] Metindeki yardımcı fikirleri belirler.	1	0,33	0,28	33
[-] Metindeki hikâye unsurlarını belirler.	1	0,33	0,33	33
[-] Metnin içeriğini yorumlar.	1	0,33	0,39	33
[-] Metnin ana fikrini/ana duygusunu belirler.	1	0,11	0,72	11
[+] Metinler arasında karşılaştırma yapar.	1	0,50	0,39	50
[-] Yazdıklarını düzenler.	2	0,33	1,33	17
[-] Metinde ele alınan sorunlara farklı çözümler üretir.	1	0,44	0,28	44

Sözel (DİN)	Soru	D	Y	%
Din K.ve A.B.				
[-] Melekleri özellikleri ve görevlerine göre sınıflandırır.	3	1,00	1,28	33
[-] Varlıklar âlemini özelliklerine göre ayırt eder.	4	0,89	2,11	22
[-] Ahiret hayatının aşamalarını açıklar.	1	0,11	0,61	11
[-] Dünya hayatı ile ahiret hayatı arasındaki ilişkiyi yorumlar.	2	0,67	0,61	33

Sayısal (MAT)	Soru	D	Y	%
Matematik				
[-] Toplama işleminin özelliklerini akıcı işlem yapmak için birer strateji olarak kullanır.	4	0,50	2,00	13
[-] Tam sayılarla toplama ve çıkarma işlemlerini yapar, ilgili problemleri çözer.	6	0,94	3,39	16
[-] Tam sayılarla çarpma ve bölme işlemlerini yapar.	10	1,44	5,22	14

Sözel (TAR)	Soru	D	Y	%
SOSYAL BİLGİLER				
[+] İletişimi etkileyen tutum ve davranışları analiz ederek kendi tutum ve davranışlarını sorgular.	2	1,06	0,67	53
[-] İletişim araçlarından yararlanırken haklarını kullanır ve sorumluluklarını yerine getirir.	3	1,06	1,22	35
[-] Medyanın sosyal değişim ve etkileşimdeki rolünü tartışır.	3	0,72	1,56	24
[-] Bireysel ve toplumsal ilişkilerde olumlu iletişim yollarını kullanır.	2	0,22	1,11	11

Sözel (İNG)	Soru	D	Y	%
İngilizce				
[-] Students will be able to talk about other people's appearances and personalities.	4	1,06	1,50	26
[-] Students will be able to understand a simple text about appearances, personalities, and comparisons including explanations and reasons.	2	0,28	0,83	14
[-] Students will be able to understand clear, standard speech on appearances and personalities.	1	0,17	0,50	17
[-] Students will be able to write simple pieces to compare people.	1	0,28	0,44	28
[-] Students will be able to report on appearances and personalities of other people.	2	0,28	1,06	14

Sayısal (FEN)	Soru	D	Y	%
Fen				
[-] Yıldızların bulutsulardan oluşma sürecini açıklar.	1	0,28	0,50	28
[-] Teleskobun gök bilimin gelişimindeki önemine yönelik çıkarımda bulunur.	4	1,28	1,33	32
[-] Takım yıldızı kavramını açıklar.	1	0,17	0,39	17
[-] Uzay sondalarını açıklar.	1	0,06	0,61	6
[-] Yapay uydu çeşitlerini listeler.	3	1,06	1,22	35
[-] Yıldızlar arasındaki mesafelerin ""ışık yılı"" adı verilen bir uzaklık ölçü birimi ile ifade edildiğini belirtir.	1	0,11	0,78	11
[-] Teleskobun yapısını ve ne işe yaradığını açıklar.	2	0,28	1,11	14
[-] Uzay kirliliğinin sebeplerini listeler.	1	0,33	0,56	33
[-] Teknoloji ile uzay araştırmaları arasındaki ilişkiyi açıklar.	1	0,39	0,39	39
[-] Uzay teknolojilerini açıklar.	1	0,28	0,44	28
[+] Yıldızların sıcaklıkları, renkleri ve kütleleri arasındaki ilişkiyi açıklar.	1	0,56	0,33	56
[+] Bulutsu kavramını açıklar.	1	0,61	0,22	61
[-] Yıldız kavramını açıklar.	1	0,28	0,44	28
[-] Karadelik kavramını açıklar.	1	0,33	0,22	33

KURUM KARNESİ

İL	İLÇE	OKUL	SINAV
HAKKARİ	ŞEMDİNLİ	KONUR KÖYÜ DEREYANI MEZRASI ORTAOKULU	7. SINIF GÜÇLENDİREN KURUMSAL DENEME -1

Okul (18)	Sözel (TÜR)	Sözel (TAR)	Sözel (DİN)	Sözel (İNG)	Sayısal (MAT)	Sayısal (FEN)	Toplam	LGS Puan
	Türkçe	SOSYAL BİLGİLER	Din K.ve A.B.	İngilizce	Matematik	Fen		
	Net	Net	Net	Net	Net	Net		
	2,30	1,54	1,13	0,61	-0,65	3,15	8,08	220,600
	▼	▼	▼	▼	▼	▼	▼	▼
İlçe (56)	4,48 (3)	2,16 (3)	1,63 (2)	0,36 (2)	0,41 (3)	4,39 (3)	13,43 (3)	241,290
İl (56)	4,48 (3)	2,16 (3)	1,63 (2)	0,36 (2)	0,41 (3)	4,39 (3)	13,43 (3)	241,290
Genel (60249)	9,10 (575)	5,61 (458)	4,18 (415)	3,75 (463)	1,84 (394)	8,13 (541)	32,61 (752)	298,140

Yukarıdaki tabloda okul satırında yazan değerler okulunuza ait ortalamalardır. Bu satırın altındaki oklar, okul ortalamasının genel ortalamaya göre durumunu gösterir. İlçe, il ve genel satırlarında ise; ilçenize, ilinize ve genele ait ortalama gösterilir.

ŞUBE ORTALAMALARI

	Sözel (TÜR)	Sözel (TAR)	Sözel (DİN)	Sözel (İNG)	Sayısal (MAT)	Sayısal (FEN)	Toplam	LGS Puan
	Türkçe	SOSYAL BİLGİLER	Din K.ve A.B.	İngilizce	Matematik	Fen		
	Net	Net	Net	Net	Net	Net		
(2)	1,84	-0,34	0,67	1,66	-1,50	0,00	2,33	199,580
7A (8)	2,29	2,96	1,54	0,29	-0,50	5,21	11,79	232,370
7B (8)	2,42	0,58	0,83	0,67	-0,58	1,88	5,80	214,080

Yukarıdaki şube ortalamaları tablosunda şubelerinize ait ortalamalar okul ortalaması ile kıyaslanmıştır. Şube isimlerinin altında parantez içindeki değerler şube katılımıdır. Eğer şube ortalaması, okul ortalamasından daha iyiye yeşil yazı rengiyle, kötüye kırmızı yazı rengiyle gösterilir.

KATILIM RAPORU

	Sınava Katılan				
	Öğrenci	Sınıf	Okul	İlçe	İl
KONUR KÖYÜ DEREYANI MEZRASI ORTAOKULU okulunda	18	3			
ŞEMDİNLİ ilçesinde	56	7	3		
HAKKARİ ilinde	56	7	3	1	
Genelde	60249	3512	845	198	61

DERECELER

Genelde sınava 845 okul katıldı, okulunuz [LGS] puanında 797. oldu
HAKKARİ ilinde sınava 3 okul katıldı, okulunuz [LGS] puanında 3. oldu
ŞEMDİNLİ ilçesinde sınava 3 okul katıldı, okulunuz [LGS] puanında 3. oldu

NET ORTALAMALARINA GÖRE KIYASLAMA

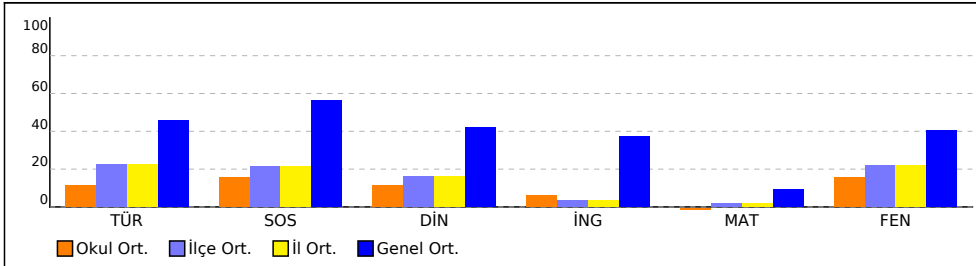

PUAN ORT. GÖRE KIYAS

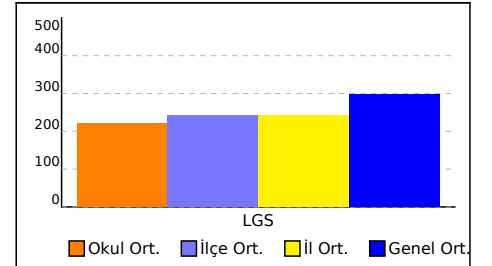

NET ORTALAMASINA GÖRE ŞUBE KARŞILAŞTIRMA

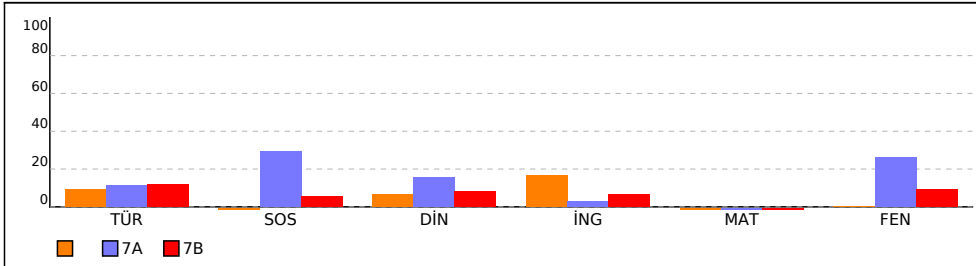

PUANA GÖRE ŞUBE KIYAS

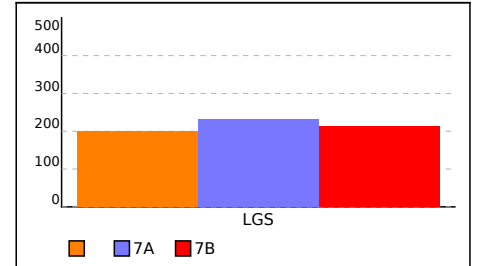

KURUM KARNESİ

İL	İLÇE	OKUL	SINAV
HAKKARİ	ŞEMDİNLİ	KONUR KÖYÜ DEREYANI MEZRASI ORTAOKULU	7. SINIF GÜÇLENDİREN KURUMSAL DENEME -1

Bu sayfada kurumunuzdaki öğrencilere ait kazanım analizi verilmektedir. Her test başlığının yanında ilgili testle ilgili işlem yapmış öğrenci sayısı verilmektedir. Her kazanım için başarı durumu hesaplanırken bu öğrenci sayıları dikkate alınmıştır.

Sözel (TÜR)	Soru	D	Y	%
Türkçe				
[-] Görsellerle ilgili soruları cevaplar.	2	0,39	1,17	19
[-] Okudukları ile ilgili çıkarımlarda bulunur.	2	0,39	1,06	19
[-] Kelimeleri anlamlarına uygun kullanır.	1	0,22	0,50	22
[-] Fiillerin anlam özelliklerini fark eder.	2	0,61	0,78	31
[-] Bağlamdan yararlanarak bilmediği kelime ve kelime gruplarının anlamını tahmin eder.	1	0,17	0,39	17
[-] Metnin konusunu belirler.	1	0,39	0,39	39
[+] Grafik, tablo ve çizelgeyle sunulan bilgileri yorumlar.	1	0,50	0,33	50
[-] Yazılarını zenginleştirmek için atasözleri, deyimler ve özyeşerler kullanır.	1	0,17	0,56	17
[-] Bir işi işlem basamaklarına göre yazar.	1	0,17	0,39	17
[-] Metindeki yardımcı fikirleri belirler.	1	0,33	0,28	33
[-] Metindeki hikâye unsurlarını belirler.	1	0,33	0,33	33
[-] Metnin içeriğini yorumlar.	1	0,33	0,39	33
[-] Metnin ana fikrini/ana duygusunu belirler.	1	0,11	0,72	11
[+] Metinler arasında karşılaştırma yapar.	1	0,50	0,39	50
[-] Yazdıklarını düzenler.	2	0,33	1,33	17
[-] Metinde ele alınan sorunlara farklı çözümler üretir.	1	0,44	0,28	44

Sözel (DİN)	Soru	D	Y	%
Din K.ve A.B.				
[-] Melekleri özellikleri ve görevlerine göre sınıflandırır.	3	1,00	1,28	33
[-] Varlıklar âlemini özelliklerine göre ayırt eder.	4	0,89	2,11	22
[-] Ahiret hayatının aşamalarını açıklar.	1	0,11	0,61	11
[-] Dünya hayatı ile ahiret hayatı arasındaki ilişkiyi yorumlar.	2	0,67	0,61	33

Sayısal (MAT)	Soru	D	Y	%
Matematik				
[-] Toplama işleminin özelliklerini akıcı işlem yapmak için birer strateji olarak kullanır.	4	0,50	2,00	13
[-] Tam sayılarla toplama ve çıkarma işlemlerini yapar, ilgili problemleri çözer.	6	0,94	3,39	16
[-] Tam sayılarla çarpma ve bölme işlemlerini yapar.	10	1,44	5,22	14

Sözel (TAR)	Soru	D	Y	%
SOSYAL BİLGİLER				
[+] İletişimi etkileyen tutum ve davranışları analiz ederek kendi tutum ve davranışlarını sorgular.	2	1,06	0,67	53
[-] İletişim araçlarından yararlanırken haklarını kullanır ve sorumluluklarını yerine getirir.	3	1,06	1,22	35
[-] Medyanın sosyal değişim ve etkileşimdeki rolünü tartışır.	3	0,72	1,56	24
[-] Bireysel ve toplumsal ilişkilerde olumlu iletişim yollarını kullanır.	2	0,22	1,11	11

Sözel (İNG)	Soru	D	Y	%
İngilizce				
[-] Students will be able to talk about other people's appearances and personalities.	4	1,06	1,50	26
[-] Students will be able to understand a simple text about appearances, personalities, and comparisons including explanations and reasons.	2	0,28	0,83	14
[-] Students will be able to understand clear, standard speech on appearances and personalities.	1	0,17	0,50	17
[-] Students will be able to write simple pieces to compare people.	1	0,28	0,44	28
[-] Students will be able to report on appearances and personalities of other people.	2	0,28	1,06	14

Sayısal (FEN)	Soru	D	Y	%
Fen				
[-] Yıldızların bulutsulardan oluşma sürecini açıklar.	1	0,28	0,50	28
[-] Teleskobun gök bilimin gelişimindeki önemine yönelik çıkarımda bulunur.	4	1,28	1,33	32
[-] Takım yıldızı kavramını açıklar.	1	0,17	0,39	17
[-] Uzay sondalarını açıklar.	1	0,06	0,61	6
[-] Yapay uydu çeşitlerini listeler.	3	1,06	1,22	35
[-] Yıldızlar arasındaki mesafelerin "ışık yılı" adı verilen bir uzaklık ölçü birimi ile ifade edildiğini belirtir.	1	0,11	0,78	11
[-] Teleskobun yapısını ve ne işe yaradığını açıklar.	2	0,28	1,11	14
[-] Uzay kirliliğinin sebeplerini listeler.	1	0,33	0,56	33
[-] Teknoloji ile uzay araştırmaları arasındaki ilişkiyi açıklar.	1	0,39	0,39	39
[-] Uzay teknolojilerini açıklar.	1	0,28	0,44	28
[+] Yıldızların sıcaklıkları, renkleri ve kütleleri arasındaki ilişkiyi açıklar.	1	0,56	0,33	56
[+] Bulutsu kavramını açıklar.	1	0,61	0,22	61
[-] Yıldız kavramını açıklar.	1	0,28	0,44	28
[-] Karadelik kavramını açıklar.	1	0,33	0,22	33

KURUM SORU ANALİZİ

KATILIM

KONUR KÖYÜ DEREYANI MEZRASI ORTAOKULU
HAKKARI / ŞEMDİNLİ

7. SINIF GÜÇLENDİREN KURUMSAL DENEME -1

Okul	İlçe	İl	Genel
18	56	56	60249

Sözel (TÜR)

Türkçe

Soru	Kazanım	D.C.	A	B	C	D	Boş	Hatalı (*)	
[1] Görsellerle ilgili soruları cevaplar.		B		6 %33,33	7 %38,89	3 %16,67	2 %11,11		
[1] Okudukları ile ilgili çıkarımlarda bulunur.		A	3 %16,67	1 %5,56	3 %16,67	4 %22,22	7 %38,89		
[1] Kelimeleri anlamlarına uygun kullanır.		A	4 %22,22	2 %11,11	3 %16,67	4 %22,22	5 %27,78		
[1] Okudukları ile ilgili çıkarımlarda bulunur.		D	2 %11,11	5 %27,78	4 %22,22	4 %22,22	3 %16,67		
[1] Fiillerin anlam özelliklerini fark eder.		A	6 %33,33	3 %16,67	2 %11,11	2 %11,11	5 %27,78		
[1] Bağlamdan yararlanarak bilmediği kelime ve kelime gruplarının anlamını tahmin eder.		B	2 %11,11	3 %16,67	5 %27,78		8 %44,44		
[1] Metnin konusunu belirler.		D	2 %11,11	1 %5,56	4 %22,22	7 %38,89	4 %22,22		
[1] Grafik, tablo ve çizelgeyle sunulan bilgileri yorumlar.		B	4 %22,22	9 %50,00	1 %5,56	1 %5,56	3 %16,67		
[1] Yazılarını zenginleştirmek için atasözleri, deyimler ve özdeyişler kullanır.		C	6 %33,33		3 %16,67	4 %22,22	5 %27,78		
[1] Bir işi işlem basamaklarına göre yazar.		C		5 %27,78	3 %16,67	2 %11,11	8 %44,44		
[1] Metindeki yardımcı fikirleri belirler.		D	1 %5,56	2 %11,11	2 %11,11	6 %33,33	7 %38,89		



KURUM SORU ANALİZİ

								KATILIM			
KONUR KÖYÜ DEREYANI MEZRASI ORTAOKULU HAKKARI / ŞEMDİNLİ			7. SINIF GÜÇLENDİREN KURUMSAL DENEME -1					Okul	İlçe	İl	Genel
								18	56	56	60249
Soru	Kazanım	D.C.	A	B	C	D	Boş	Hatalı (*)	Doğru (%33,33) Yanlış (%33,33) Boş (%33,33)		
	[1] Metindeki hikâye unsurlarını belirler.	C		6 %33,33	6 %33,33		6 %33,33				
	[1] Metnin içeriğini yorumlar.	C		4 %22,22	6 %33,33	3 %16,67	5 %27,78				
	[1] Metnin ana fikrini/ana duygusunu belirler.	D	3 %16,67	7 %38,89	3 %16,67	2 %11,11	3 %16,67				
	[1] Metinler arasında karşılaştırma yapar.	A	9 %50,00	2 %11,11	3 %16,67	2 %11,11	2 %11,11				
	[1] Fiillerin anlam özelliklerini fark eder.	A	5 %27,78	4 %22,22	2 %11,11	1 %5,56	6 %33,33				
	[1] Yazdıklarını düzenler.	C	6 %33,33	2 %11,11	4 %22,22	2 %11,11	4 %22,22				
	[1] Görsellerle ilgili soruları cevaplar.	B	4 %22,22	1 %5,56	2 %11,11	5 %27,78	6 %33,33				
	[1] Metinde ele alınan sorunlara farklı çözümler üretir.	B		8 %44,44		5 %27,78	5 %27,78				
	[1] Yazdıklarını düzenler.	D	4 %22,22	5 %27,78	5 %27,78	2 %11,11	2 %11,11				
Sözel (TAR)											
SOSYAL BİLGİLER											
	[1] İletişimi etkileyen tutum ve davranışları analiz ederek kendi tutum ve davranışlarını sorgular.	B		14 %77,78	3 %16,67		1 %5,56				
	[1] İletişim araçlarından yararlanırken haklarını kullanır ve sorumluluklarını yerine getirir.	B	2 %11,11	9 %50,00	2 %11,11	1 %5,56	4 %22,22				

KURUM SORU ANALİZİ

KONUR KÖYÜ DEREYANI MEZRASI ORTAOKULU HAKKARI / ŞEMDİNLİ		7. SINIF GÜÇLENDİREN KURUMSAL DENEME -1						KATILIM			
								Okul	İlçe	İl	Genel
								18	56	56	60249
Soru	Kazanım	D.C.	A	B	C	D	Boş	Hatalı (*)	Doğru (%5,56) Yanlış (%61,11) Boş (%33,33)		
	[1] Medyanın sosyal değişim ve etkileşimdeki rolünü tartışır.	D	2 %11,11	3 %16,67	6 %33,33	1 %5,56	6 %33,33				
Soru	Kazanım	D.C.	A	B	C	D	Boş	Hatalı (*)	Doğru (%33,33) Yanlış (%44,44) Boş (%22,22)		
	[1] İletişim araçlarından yararlanırken haklarını kullanır ve sorumluluklarını yerine getirir.	A	6 %33,33	4 %22,22	3 %16,67	1 %5,56	4 %22,22				
Soru	Kazanım	D.C.	A	B	C	D	Boş	Hatalı (*)	Doğru (%22,22) Yanlış (%44,44) Boş (%33,33)		
	[1] Bireysel ve toplumsal ilişkilerde olumlu iletişim yollarını kullanır.	C	2 %11,11	3 %16,67	4 %22,22	3 %16,67	6 %33,33				
Soru	Kazanım	D.C.	A	B	C	D	Boş	Hatalı (*)	Doğru (%27,78) Yanlış (%44,44) Boş (%27,78)		
	[1] Medyanın sosyal değişim ve etkileşimdeki rolünü tartışır.	C	2 %11,11	2 %11,11	5 %27,78	4 %22,22	5 %27,78				
Soru	Kazanım	D.C.	A	B	C	D	Boş	Hatalı (*)	Doğru (%27,78) Yanlış (%50,00) Boş (%22,22)		
	[1] İletişimi etkileyen tutum ve davranışları analiz ederek kendi tutum ve davranışlarını sorgular.	C	2 %11,11	4 %22,22	5 %27,78	3 %16,67	4 %22,22				
Soru	Kazanım	D.C.	A	B	C	D	Boş	Hatalı (*)	Doğru (%0,00) Yanlış (%66,67) Boş (%33,33)		
	[1] Bireysel ve toplumsal ilişkilerde olumlu iletişim yollarını kullanır.	A		6 %33,33	3 %16,67	3 %16,67	6 %33,33				
Soru	Kazanım	D.C.	A	B	C	D	Boş	Hatalı (*)	Doğru (%22,22) Yanlış (%50,00) Boş (%27,78)		
	[1] İletişim araçlarından yararlanırken haklarını kullanır ve sorumluluklarını yerine getirir.	C	2 %11,11	4 %22,22	4 %22,22	3 %16,67	5 %27,78				
Soru	Kazanım	D.C.	A	B	C	D	Boş	Hatalı (*)	Doğru (%38,89) Yanlış (%50,00) Boş (%11,11)		
	[1] Medyanın sosyal değişim ve etkileşimdeki rolünü tartışır.	A	7 %38,89	3 %16,67	1 %5,56	5 %27,78	2 %11,11				
Sözel (DİN)											
Din K.ve A.B.											
Soru	Kazanım	D.C.	A	B	C	D	Boş	Hatalı (*)	Doğru (%44,44) Yanlış (%27,78) Boş (%27,78)		
	[1] Melekleri özellikleri ve görevlerine göre sınıflandırır.	C	2 %11,11	3 %16,67	8 %44,44		5 %27,78				
Soru	Kazanım	D.C.	A	B	C	D	Boş	Hatalı (*)	Doğru (%22,22) Yanlış (%50,00) Boş (%27,78)		
	[1] Varlıklar âlemini özelliklerine göre ayırt eder.	B	3 %16,67	4 %22,22	1 %5,56	5 %27,78	5 %27,78				
Soru	Kazanım	D.C.	A	B	C	D	Boş	Hatalı (*)	Doğru (%11,11) Yanlış (%61,11) Boş (%27,78)		
	[1] Ahiret hayatının aşamalarını açıklar.	C	3 %16,67	1 %5,56	2 %11,11	7 %38,89	5 %27,78				

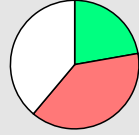
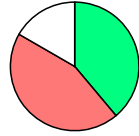
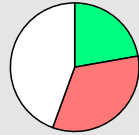
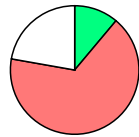
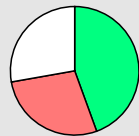
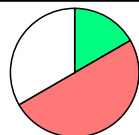
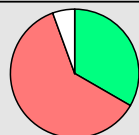
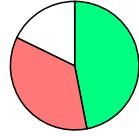
KURUM SORU ANALİZİ

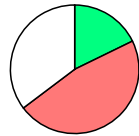
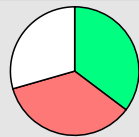
KONUR KÖYÜ DEREYANI MEZRASI ORTAOKULU HAKKARI / ŞEMDİNLİ		7. SINIF GÜÇLENDİREN KURUMSAL DENEME -1						KATILIM			
								Okul	İlçe	İl	Genel
								18	56	56	60249
Soru	Kazanım	D.C.	A	B	C	D	Boş	Hatalı (*)	 Doğru (%22,22) Yanlış (%38,89) Boş (%38,89)		
	[1] Melekleri özellikleri ve görevlerine göre sınıflandırır.	D	1 %5,56	4 %22,22	2 %11,11	4 %22,22	7 %38,89				
Soru	Kazanım	D.C.	A	B	C	D	Boş	Hatalı (*)	 Doğru (%38,89) Yanlış (%44,44) Boş (%16,67)		
	[1] Varlıklar âlemini özelliklerine göre ayırt eder.	A	7 %38,89	2 %11,11	2 %11,11	4 %22,22	3 %16,67				
Soru	Kazanım	D.C.	A	B	C	D	Boş	Hatalı (*)	 Doğru (%22,22) Yanlış (%33,33) Boş (%44,44)		
	[1] Dünya hayatı ile ahiret hayatı arasındaki ilişkiyi yorumlar.	B	3 %16,67	4 %22,22	1 %5,56	2 %11,11	8 %44,44				
Soru	Kazanım	D.C.	A	B	C	D	Boş	Hatalı (*)	 Doğru (%11,11) Yanlış (%66,67) Boş (%22,22)		
	[1] Varlıklar âlemini özelliklerine göre ayırt eder.	D	5 %27,78	3 %16,67	4 %22,22	2 %11,11	4 %22,22				
Soru	Kazanım	D.C.	A	B	C	D	Boş	Hatalı (*)	 Doğru (%44,44) Yanlış (%27,78) Boş (%27,78)		
	[1] Dünya hayatı ile ahiret hayatı arasındaki ilişkiyi yorumlar.	C	1 %5,56	2 %11,11	8 %44,44	2 %11,11	5 %27,78				
Soru	Kazanım	D.C.	A	B	C	D	Boş	Hatalı (*)	 Doğru (%16,67) Yanlış (%50,00) Boş (%33,33)		
	[1] Varlıklar âlemini özelliklerine göre ayırt eder.	B	2 %11,11	3 %16,67	4 %22,22	3 %16,67	6 %33,33				
Soru	Kazanım	D.C.	A	B	C	D	Boş	Hatalı (*)	 Doğru (%33,33) Yanlış (%61,11) Boş (%5,56)		
	[1] Melekleri özellikleri ve görevlerine göre sınıflandırır.	C	3 %16,67	7 %38,89	6 %33,33	1 %5,56	1 %5,56				
Sözel (İNG)											
İngilizce											
Soru	Kazanım	D.C.	A	B	C	D	Boş	Hatalı (*)	 Doğru (%47,06) Yanlış (%35,29) Boş (%17,65)		
	[1] Students will be able to talk about other people's appearances and personalities.	B	2 %11,76	8 %47,06	2 %11,76	2 %11,76	3 %17,65				
Soru	Kazanım	D.C.	A	B	C	D	Boş	Hatalı (*)	 Doğru (%11,76) Yanlış (%23,53) Boş (%64,71)		
	[1] Students will be able to understand a simple text about appearances, personalities, and comparisons including explanations and reasons.	C	1 %5,88	1 %5,88	2 %11,76	2 %11,76	11 %64,71				
Soru	Kazanım	D.C.	A	B	C	D	Boş	Hatalı (*)	 Doğru (%17,65) Yanlış (%47,06) Boş (%35,29)		
	[1] Students will be able to talk about other people's appearances and personalities.	D	2 %11,76	4 %23,53	2 %11,76	3 %17,65	6 %35,29				
Soru	Kazanım	D.C.	A	B	C	D	Boş	Hatalı (*)	 Doğru (%35,29) Yanlış (%35,29) Boş (%29,41)		
	[1] Students will be able to talk about other people's appearances and personalities.	C	3 %17,65	2 %11,76	6 %35,29	1 %5,88	5 %29,41				



KURUM SORU ANALİZİ

KONUR KÖYÜ DEREYANI MEZRASI ORTAOKULU HAKKARI / ŞEMDİNLİ		7. SINIF GÜÇLENDİREN KURUMSAL DENEME -1						KATILIM			
								Okul	İlçe	İl	Genel
								18	56	56	60249
Soru	Kazanım	D.C.	A	B	C	D	Boş	Hatalı (*)	Doğru (%17,65) Yanlış (%52,94) Boş (%29,41)		
	[1] Students will be able to understand clear, standard speech on appearances and personalities.	B	4 %23,53	3 %17,65	3 %17,65	2 %11,76	5 %29,41				
Soru	Kazanım	D.C.	A	B	C	D	Boş	Hatalı (*)	Doğru (%11,76) Yanlış (%41,18) Boş (%47,06)		
	[1] Students will be able to talk about other people's appearances and personalities.	D	3 %17,65	2 %11,76	2 %11,76	2 %11,76	8 %47,06				
Soru	Kazanım	D.C.	A	B	C	D	Boş	Hatalı (*)	Doğru (%29,41) Yanlış (%47,06) Boş (%23,53)		
	[1] Students will be able to write simple pieces to compare people.	A	5 %29,41	3 %17,65		5 %29,41	4 %23,53				
Soru	Kazanım	D.C.	A	B	C	D	Boş	Hatalı (*)	Doğru (%17,65) Yanlış (%64,71) Boş (%17,65)		
	[1] Students will be able to understand a simple text about appearances, personalities, and comparisons including explanations and reasons.	A	3 %17,65	5 %29,41	3 %17,65	3 %17,65	3 %17,65				
Soru	Kazanım	D.C.	A	B	C	D	Boş	Hatalı (*)	Doğru (%17,65) Yanlış (%58,82) Boş (%23,53)		
	[1] Students will be able to report on appearances and personalities of other people.	A	3 %17,65	2 %11,76	5 %29,41	3 %17,65	4 %23,53				
Soru	Kazanım	D.C.	A	B	C	D	Boş	Hatalı (*)	Doğru (%11,76) Yanlış (%52,94) Boş (%35,29)		
	[1] Students will be able to report on appearances and personalities of other people.	B	2 %11,76	2 %11,76	3 %17,65	4 %23,53	6 %35,29				
Sayısal (MAT)											
Matematik											
Soru	Kazanım	D.C.	A	B	C	D	Boş	Hatalı (*)	Doğru (%22,22) Yanlış (%72,22) Boş (%5,56)		
	[1] Toplama işleminin özelliklerini akıcı işlem yapmak için birer strateji olarak kullanır.	C	2 %11,11	4 %22,22	4 %22,22	7 %38,89	1 %5,56				
Soru	Kazanım	D.C.	A	B	C	D	Boş	Hatalı (*)	Doğru (%0,00) Yanlış (%50,00) Boş (%50,00)		
	[1] Toplama işleminin özelliklerini akıcı işlem yapmak için birer strateji olarak kullanır.	A		1 %5,56	5 %27,78	3 %16,67	9 %50,00				
Soru	Kazanım	D.C.	A	B	C	D	Boş	Hatalı (*)	Doğru (%11,11) Yanlış (%44,44) Boş (%44,44)		
	[1] Tam sayılarla toplama ve çıkarma işlemlerini yapar, ilgili problemleri çözer.	D	1 %5,56	4 %22,22	3 %16,67	2 %11,11	8 %44,44				
Soru	Kazanım	D.C.	A	B	C	D	Boş	Hatalı (*)	Doğru (%5,56) Yanlış (%61,11) Boş (%33,33)		
	[1] Tam sayılarla toplama ve çıkarma işlemlerini yapar, ilgili problemleri çözer.	B	5 %27,78	1 %5,56	5 %27,78	1 %5,56	6 %33,33				
Soru	Kazanım	D.C.	A	B	C	D	Boş	Hatalı (*)	Doğru (%27,78) Yanlış (%38,89) Boş (%33,33)		
	[1] Tam sayılarla çarpma ve bölme işlemlerini yapar.	A	5 %27,78	3 %16,67	2 %11,11	2 %11,11	6 %33,33				

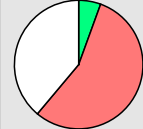
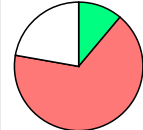
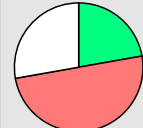
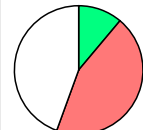
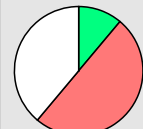
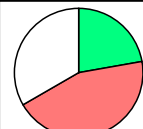
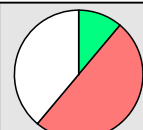
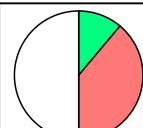
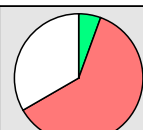
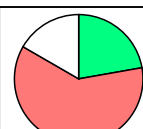
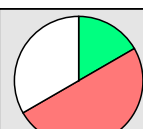
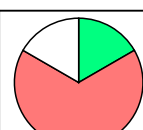

KURUM SORU ANALİZİ

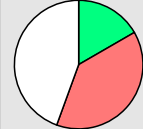
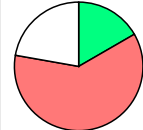
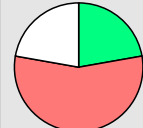
KONUR KÖYÜ DEREYANI MEZRASI ORTAOKULU HAKKARI / ŞEMDİNLİ		7. SINIF GÜÇLENDİREN KURUMSAL DENEME -1						KATILIM			
								Okul	İlçe	İl	Genel
								18	56	56	60249
Soru	Kazanım	D.C.	A	B	C	D	Boş	Hatalı (*)	 <ul style="list-style-type: none"> ■ Doğru (%5,56) ■ Yanlış (%55,56) ■ Boş (%38,89) 		
	[1] Tam sayılarla çarpma ve bölme işlemlerini yapar.	B	1 %5,56	1 %5,56		9 %50,00	7 %38,89				
Soru	Kazanım	D.C.	A	B	C	D	Boş	Hatalı (*)	 <ul style="list-style-type: none"> ■ Doğru (%11,11) ■ Yanlış (%66,67) ■ Boş (%22,22) 		
	[1] Tam sayılarla çarpma ve bölme işlemlerini yapar.	B	4 %22,22	2 %11,11	4 %22,22	4 %22,22	4 %22,22				
Soru	Kazanım	D.C.	A	B	C	D	Boş	Hatalı (*)	 <ul style="list-style-type: none"> ■ Doğru (%22,22) ■ Yanlış (%50,00) ■ Boş (%27,78) 		
	[1] Tam sayılarla çarpma ve bölme işlemlerini yapar.	A	4 %22,22	3 %16,67	3 %16,67	3 %16,67	5 %27,78				
Soru	Kazanım	D.C.	A	B	C	D	Boş	Hatalı (*)	 <ul style="list-style-type: none"> ■ Doğru (%11,11) ■ Yanlış (%44,44) ■ Boş (%44,44) 		
	[1] Tam sayılarla çarpma ve bölme işlemlerini yapar.	C	2 %11,11	2 %11,11	2 %11,11	4 %22,22	8 %44,44				
Soru	Kazanım	D.C.	A	B	C	D	Boş	Hatalı (*)	 <ul style="list-style-type: none"> ■ Doğru (%11,11) ■ Yanlış (%50,00) ■ Boş (%38,89) 		
	[1] Tam sayılarla çarpma ve bölme işlemlerini yapar.	D		3 %16,67	6 %33,33	2 %11,11	7 %38,89				
Soru	Kazanım	D.C.	A	B	C	D	Boş	Hatalı (*)	 <ul style="list-style-type: none"> ■ Doğru (%22,22) ■ Yanlış (%44,44) ■ Boş (%33,33) 		
	[1] Tam sayılarla çarpma ve bölme işlemlerini yapar.	C	2 %11,11	4 %22,22	4 %22,22	2 %11,11	6 %33,33				
Soru	Kazanım	D.C.	A	B	C	D	Boş	Hatalı (*)	 <ul style="list-style-type: none"> ■ Doğru (%11,11) ■ Yanlış (%50,00) ■ Boş (%38,89) 		
	[1] Tam sayılarla çarpma ve bölme işlemlerini yapar.	B	3 %16,67	2 %11,11	3 %16,67	3 %16,67	7 %38,89				
Soru	Kazanım	D.C.	A	B	C	D	Boş	Hatalı (*)	 <ul style="list-style-type: none"> ■ Doğru (%11,11) ■ Yanlış (%38,89) ■ Boş (%50,00) 		
	[1] Toplama işleminin özelliklerini akıcı işlem yapmak için birer strateji olarak kullanır.	D	3 %16,67	1 %5,56	3 %16,67	2 %11,11	9 %50,00				
Soru	Kazanım	D.C.	A	B	C	D	Boş	Hatalı (*)	 <ul style="list-style-type: none"> ■ Doğru (%5,56) ■ Yanlış (%61,11) ■ Boş (%33,33) 		
	[1] Tam sayılarla çarpma ve bölme işlemlerini yapar.	A	1 %5,56	6 %33,33	1 %5,56	4 %22,22	6 %33,33				
Soru	Kazanım	D.C.	A	B	C	D	Boş	Hatalı (*)	 <ul style="list-style-type: none"> ■ Doğru (%22,22) ■ Yanlış (%61,11) ■ Boş (%16,67) 		
	[1] Tam sayılarla toplama ve çıkarma işlemlerini yapar, ilgili problemleri çözer.	D	5 %27,78	4 %22,22	2 %11,11	4 %22,22	3 %16,67				
Soru	Kazanım	D.C.	A	B	C	D	Boş	Hatalı (*)	 <ul style="list-style-type: none"> ■ Doğru (%16,67) ■ Yanlış (%50,00) ■ Boş (%33,33) 		
	[1] Tam sayılarla toplama ve çıkarma işlemlerini yapar, ilgili problemleri çözer.	A	3 %16,67	1 %5,56	4 %22,22	4 %22,22	6 %33,33				
Soru	Kazanım	D.C.	A	B	C	D	Boş	Hatalı (*)	 <ul style="list-style-type: none"> ■ Doğru (%16,67) ■ Yanlış (%66,67) ■ Boş (%16,67) 		
	[1] Tam sayılarla toplama ve çıkarma işlemlerini yapar, ilgili problemleri çözer.	A	3 %16,67	3 %16,67	4 %22,22	5 %27,78	3 %16,67				

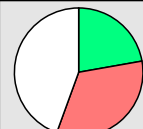
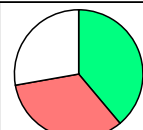
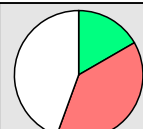
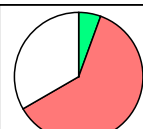
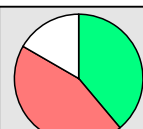
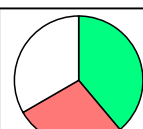
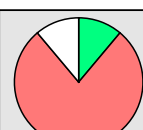
KURUM SORU ANALİZİ

KONUR KÖYÜ DEREYANI MEZRASI ORTAOKULU HAKKARI / ŞEMDİNLİ		7. SINIF GÜÇLENDİREN KURUMSAL DENEME -1						KATILIM			
								Okul	İlçe	İl	Genel
								18	56	56	60249
Soru	Kazanım	D.C.	A	B	C	D	Boş	Hatalı (*)	 <ul style="list-style-type: none"> ■ Doğru (%16,67) ■ Yanlış (%38,89) ■ Boş (%44,44) 		
	[1] Toplama işleminin özelliklerini akıcı işlem yapmak için birer strateji olarak kullanır.	D	1 %5,56	4 %22,22	2 %11,11	3 %16,67	8 %44,44				
Soru	Kazanım	D.C.	A	B	C	D	Boş	Hatalı (*)	 <ul style="list-style-type: none"> ■ Doğru (%16,67) ■ Yanlış (%61,11) ■ Boş (%22,22) 		
	[1] Tam sayılarla çarpma ve bölme işlemlerini yapar.	B	3 %16,67	3 %16,67	3 %16,67	5 %27,78	4 %22,22				
Soru	Kazanım	D.C.	A	B	C	D	Boş	Hatalı (*)	 <ul style="list-style-type: none"> ■ Doğru (%22,22) ■ Yanlış (%55,56) ■ Boş (%22,22) 		
	[1] Tam sayılarla toplama ve çıkarma işlemlerini yapar, ilgili problemleri çözer.	D	5 %27,78	3 %16,67	2 %11,11	4 %22,22	4 %22,22				
Sayısal (FEN)											
Fen											
Soru	Kazanım	D.C.	A	B	C	D	Boş	Hatalı (*)	 <ul style="list-style-type: none"> ■ Doğru (%27,78) ■ Yanlış (%50,00) ■ Boş (%22,22) 		
	[1] Yıldızların bulutsulardan oluşma sürecini açıklar.	B	4 %22,22	5 %27,78	3 %16,67	2 %11,11	4 %22,22				
Soru	Kazanım	D.C.	A	B	C	D	Boş	Hatalı (*)	 <ul style="list-style-type: none"> ■ Doğru (%22,22) ■ Yanlış (%33,33) ■ Boş (%44,44) 		
	[1] Teleskobun gök bilimin gelişimindeki önemine yönelik çıkarımda bulunur.	C	1 %5,56	2 %11,11	4 %22,22	3 %16,67	8 %44,44				
Soru	Kazanım	D.C.	A	B	C	D	Boş	Hatalı (*)	 <ul style="list-style-type: none"> ■ Doğru (%38,89) ■ Yanlış (%33,33) ■ Boş (%27,78) 		
	[1] Teleskobun gök bilimin gelişimindeki önemine yönelik çıkarımda bulunur.	A	7 %38,89	3 %16,67		3 %16,67	5 %27,78				
Soru	Kazanım	D.C.	A	B	C	D	Boş	Hatalı (*)	 <ul style="list-style-type: none"> ■ Doğru (%16,67) ■ Yanlış (%38,89) ■ Boş (%44,44) 		
	[1] Takım yıldızı kavramını açıklar.	D	2 %11,11	4 %22,22	1 %5,56	3 %16,67	8 %44,44				
Soru	Kazanım	D.C.	A	B	C	D	Boş	Hatalı (*)	 <ul style="list-style-type: none"> ■ Doğru (%5,56) ■ Yanlış (%61,11) ■ Boş (%33,33) 		
	[1] Uzak sondalarını açıklar.	A	1 %5,56	7 %38,89	1 %5,56	3 %16,67	6 %33,33				
Soru	Kazanım	D.C.	A	B	C	D	Boş	Hatalı (*)	 <ul style="list-style-type: none"> ■ Doğru (%38,89) ■ Yanlış (%44,44) ■ Boş (%16,67) 		
	[1] Yapay uydu çeşitlerini listeler.	B	4 %22,22	7 %38,89	3 %16,67	1 %5,56	3 %16,67				
Soru	Kazanım	D.C.	A	B	C	D	Boş	Hatalı (*)	 <ul style="list-style-type: none"> ■ Doğru (%38,89) ■ Yanlış (%27,78) ■ Boş (%33,33) 		
	[1] Teleskobun gök bilimin gelişimindeki önemine yönelik çıkarımda bulunur.	A	7 %38,89	1 %5,56	2 %11,11	2 %11,11	6 %33,33				
Soru	Kazanım	D.C.	A	B	C	D	Boş	Hatalı (*)	 <ul style="list-style-type: none"> ■ Doğru (%11,11) ■ Yanlış (%77,78) ■ Boş (%11,11) 		
	[1] Yıldızlar arasındaki mesafelerin ""ışık yılı"" adı verilen bir uzaklık ölçü birimi ile ifade edildiğini belirtir.	C	2 %11,11	7 %38,89	2 %11,11	5 %27,78	2 %11,11				

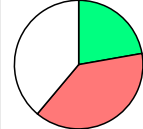
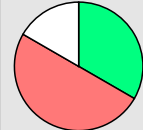
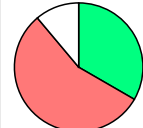
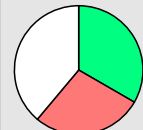
KURUM SORU ANALİZİ

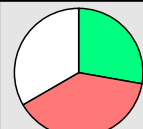
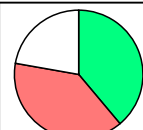
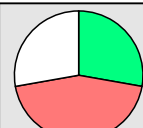
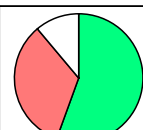
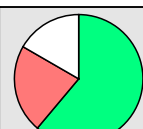
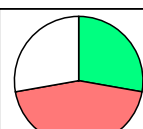
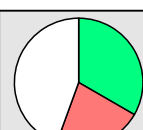
KONUR KÖYÜ DEREYANI MEZRASI ORTAOKULU HAKKARI / ŞEMDİNLİ		7. SINIF GÜÇLENDİREN KURUMSAL DENEME -1						KATILIM			
								Okul	İlçe	İl	Genel
								18	56	56	60249
Soru	Kazanım	D.C.	A	B	C	D	Boş	Hatalı (*)			
	[1] Teleskobun yapısını ve ne işe yaradığını açıklar.	D	4 %22,22		3 %16,67	4 %22,22	7 %38,89		 <ul style="list-style-type: none"> ■ Doğru (%22,22) ■ Yanlış (%38,89) ■ Boş (%38,89) 		
	[1] Yapay uydu çeşitlerini listeler.	C	6 %33,33	1 %5,56	6 %33,33	2 %11,11	3 %16,67		 <ul style="list-style-type: none"> ■ Doğru (%33,33) ■ Yanlış (%50,00) ■ Boş (%16,67) 		
	[1] Uzun kirliliğinin sebeplerini listeler.	B	2 %11,11	6 %33,33	4 %22,22	4 %22,22	2 %11,11		 <ul style="list-style-type: none"> ■ Doğru (%33,33) ■ Yanlış (%55,56) ■ Boş (%11,11) 		
	[1] Yapay uydu çeşitlerini listeler.	D		2 %11,11	3 %16,67	6 %33,33	7 %38,89		 <ul style="list-style-type: none"> ■ Doğru (%33,33) ■ Yanlış (%27,78) ■ Boş (%38,89) 		
	[1] Teleskobun yapısını ve ne işe yaradığını açıklar.	C	5 %27,78	6 %33,33	1 %5,56	2 %11,11	4 %22,22		 <ul style="list-style-type: none"> ■ Doğru (%5,56) ■ Yanlış (%72,22) ■ Boş (%22,22) 		
	[1] Teleskobun gök bilimin gelişimindeki önemine yönelik çıkarımda bulunur.	B	2 %11,11	5 %27,78	3 %16,67	2 %11,11	6 %33,33		 <ul style="list-style-type: none"> ■ Doğru (%27,78) ■ Yanlış (%38,89) ■ Boş (%33,33) 		
	[1] Teknoloji ile uzay araştırmaları arasındaki ilişkiyi açıklar.	D	2 %11,11	2 %11,11	3 %16,67	7 %38,89	4 %22,22		 <ul style="list-style-type: none"> ■ Doğru (%38,89) ■ Yanlış (%38,89) ■ Boş (%22,22) 		
	[1] Uzay teknolojilerini açıklar.	D	3 %16,67	5 %27,78		5 %27,78	5 %27,78		 <ul style="list-style-type: none"> ■ Doğru (%27,78) ■ Yanlış (%44,44) ■ Boş (%27,78) 		
	[1] Yıldızların sıcaklıkları, renkleri ve kütleleri arasındaki ilişkiyi açıklar.	C	3 %16,67	3 %16,67	10 %55,56		2 %11,11		 <ul style="list-style-type: none"> ■ Doğru (%55,56) ■ Yanlış (%33,33) ■ Boş (%11,11) 		
	[1] Bulutsu kavramını açıklar.	A	11 %61,11	2 %11,11		2 %11,11	3 %16,67		 <ul style="list-style-type: none"> ■ Doğru (%61,11) ■ Yanlış (%22,22) ■ Boş (%16,67) 		
	[1] Yıldız kavramını açıklar.	A	5 %27,78	4 %22,22	1 %5,56	3 %16,67	5 %27,78		 <ul style="list-style-type: none"> ■ Doğru (%27,78) ■ Yanlış (%44,44) ■ Boş (%27,78) 		
	[1] Karadelik kavramını açıklar.	D	1 %5,56	3 %16,67		6 %33,33	8 %44,44		 <ul style="list-style-type: none"> ■ Doğru (%33,33) ■ Yanlış (%22,22) ■ Boş (%44,44) 		

!!! SINIF/ŞUBE KODLAMA YAPMAYANLARA AİT !!! SORU ANALİZİ

KATILIM

KONUR KÖYÜ DEREYANI MEZRASI ORTAOKULU
HAKKARI / ŞEMDİNLİ

7. SINIF GÜÇLENDİREN KURUMSAL DENEME -1

Şube	Okul	İlçe	İl	Genel
0	18	56	56	60249

Sözel (TÜR)

Türkçe

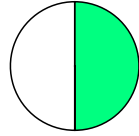
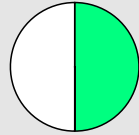
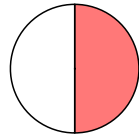
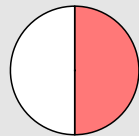
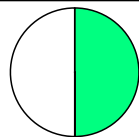
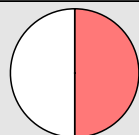
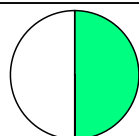
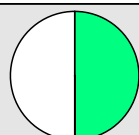
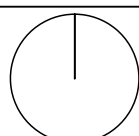
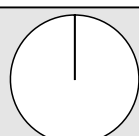
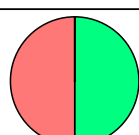
Soru	Kazanım	D.C.	A	B	C	D	Boş	Hatalı (*)	
[1] Görsellerle ilgili soruları cevaplar.	B		1 %50,00				1 %50,00		
[1] Okudukları ile ilgili çıkarımlarda bulunur.	A		1 %50,00				1 %50,00		
[1] Kelimeleri anlamlarına uygun kullanır.	A					1 %50,00	1 %50,00		
[1] Okudukları ile ilgili çıkarımlarda bulunur.	D				1 %50,00		1 %50,00		
[1] Fiillerin anlam özelliklerini fark eder.	A		1 %50,00				1 %50,00		
[1] Bağlamdan yararlanarak bilmediği kelime ve kelime gruplarının anlamını tahmin eder.	B		1 %50,00				1 %50,00		
[1] Metnin konusunu belirler.	D					1 %50,00	1 %50,00		
[1] Grafik, tablo ve çizelgeyle sunulan bilgileri yorumlar.	B			1 %50,00			1 %50,00		
[1] Yazılarını zenginleştirmek için atasözleri, deyimler ve özyeşitler kullanır.	C						2 %100,00		
[1] Bir işi işlem basamaklarına göre yazar.	C						2 %100,00		
[1] Metindeki yardımcı fikirleri belirler.	D				1 %50,00	1 %50,00			

!!! SINIF/ŞUBE KODLAMA YAPMAYANLARA AİT !!! SORU ANALİZİ

KATILIM

KONUR KÖYÜ DEREYANI MEZRASI ORTAOKULU
HAKKARI / ŞEMDİNLİ

7. SINIF GÜÇLENDİREN KURUMSAL DENEME -1

Şube	Okul	İlçe	İl	Genel
0	18	56	56	60249

Soru	Kazanım	D.C.	A	B	C	D	Boş	Hatalı (*)	
	[1] Metindeki hikâye unsurlarını belirler.	C					2 %100,0 0		 Doğru (%0,00) Yanlış (%0,00) Boş (%100,00)

Soru	Kazanım	D.C.	A	B	C	D	Boş	Hatalı (*)	
	[1] Metnin içeriğini yorumlar.	C			1 %50,00		1 %50,00		 Doğru (%50,00) Yanlış (%0,00) Boş (%50,00)

Soru	Kazanım	D.C.	A	B	C	D	Boş	Hatalı (*)	
	[1] Metnin ana fikrini/ana duygusunu belirler.	D		1 %50,00	1 %50,00				 Doğru (%0,00) Yanlış (%100,00) Boş (%0,00)

Soru	Kazanım	D.C.	A	B	C	D	Boş	Hatalı (*)	
	[1] Metinler arasında karşılaştırma yapar.	A					2 %100,0 0		 Doğru (%0,00) Yanlış (%0,00) Boş (%100,00)

Soru	Kazanım	D.C.	A	B	C	D	Boş	Hatalı (*)	
	[1] Fiillerin anlam özelliklerini fark eder.	A		1 %50,00			1 %50,00		 Doğru (%0,00) Yanlış (%50,00) Boş (%50,00)

Soru	Kazanım	D.C.	A	B	C	D	Boş	Hatalı (*)	
	[1] Yazdıklarını düzenler.	C	1 %50,00				1 %50,00		 Doğru (%0,00) Yanlış (%50,00) Boş (%50,00)

Soru	Kazanım	D.C.	A	B	C	D	Boş	Hatalı (*)	
	[1] Görsellerle ilgili soruları cevaplar.	B	1 %50,00				1 %50,00		 Doğru (%0,00) Yanlış (%50,00) Boş (%50,00)

Soru	Kazanım	D.C.	A	B	C	D	Boş	Hatalı (*)	
	[1] Metinde ele alınan sorunlara farklı çözümler üretir.	B				1 %50,00	1 %50,00		 Doğru (%0,00) Yanlış (%50,00) Boş (%50,00)

Soru	Kazanım	D.C.	A	B	C	D	Boş	Hatalı (*)	
	[1] Yazdıklarını düzenler.	D					2 %100,0 0		 Doğru (%0,00) Yanlış (%0,00) Boş (%100,00)

Sözel (TAR)

SOSYAL BİLGİLER

Soru	Kazanım	D.C.	A	B	C	D	Boş	Hatalı (*)	
	[1] İletişimi etkileyen tutum ve davranışları analiz ederek kendi tutum ve davranışlarını sorgular.	B		1 %50,00	1 %50,00				 Doğru (%50,00) Yanlış (%50,00) Boş (%0,00)

Soru	Kazanım	D.C.	A	B	C	D	Boş	Hatalı (*)	
	[1] İletişim araçlarından yararlanırken haklarını kullanır ve sorumluluklarını yerine getirir.	B	1 %50,00				1 %50,00		 Doğru (%0,00) Yanlış (%50,00) Boş (%50,00)

!!! SINIF/ŞUBE KODLAMA YAPMAYANLARA AİT !!! SORU ANALİZİ

KATILIM

KONUR KÖYÜ DEREYANI MEZRASI ORTAOKULU
HAKKARI / ŞEMDİNLİ

7. SINIF GÜÇLENDİREN KURUMSAL DENEME -1

Şube	Okul	İlçe	İl	Genel
0	18	56	56	60249

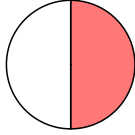
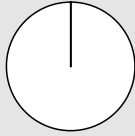
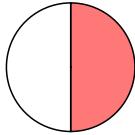
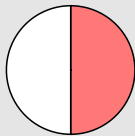
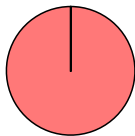
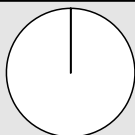
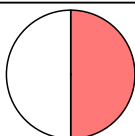
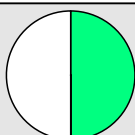
Soru	Kazanım	D.C.	A	B	C	D	Boş	Hatalı (*)		
	[1] Medyanın sosyal değişim ve etkileşimdeki rolünü tartışır.	D		1 %50,00			1 %50,00			<ul style="list-style-type: none">Doğru (%0,00)Yanlış (%50,00)Boş (%50,00)
	[1] İletişim araçlarından yararlanırken haklarını kullanır ve sorumluluklarını yerine getirir.	A					2 %100,00			<ul style="list-style-type: none">Doğru (%0,00)Yanlış (%0,00)Boş (%100,00)
	[1] Bireysel ve toplumsal ilişkilerde olumlu iletişim yollarını kullanır.	C				1 %50,00	1 %50,00			<ul style="list-style-type: none">Doğru (%0,00)Yanlış (%50,00)Boş (%50,00)
	[1] Medyanın sosyal değişim ve etkileşimdeki rolünü tartışır.	C		1 %50,00			1 %50,00			<ul style="list-style-type: none">Doğru (%0,00)Yanlış (%50,00)Boş (%50,00)
	[1] İletişimi etkileyen tutum ve davranışları analiz ederek kendi tutum ve davranışlarını sorgular.	C	1 %50,00			1 %50,00				<ul style="list-style-type: none">Doğru (%0,00)Yanlış (%100,00)Boş (%0,00)
	[1] Bireysel ve toplumsal ilişkilerde olumlu iletişim yollarını kullanır.	A					2 %100,00			<ul style="list-style-type: none">Doğru (%0,00)Yanlış (%0,00)Boş (%100,00)
	[1] İletişim araçlarından yararlanırken haklarını kullanır ve sorumluluklarını yerine getirir.	C	1 %50,00				1 %50,00			<ul style="list-style-type: none">Doğru (%0,00)Yanlış (%50,00)Boş (%50,00)
	[1] Medyanın sosyal değişim ve etkileşimdeki rolünü tartışır.	A	1 %50,00				1 %50,00			<ul style="list-style-type: none">Doğru (%50,00)Yanlış (%0,00)Boş (%50,00)

Sözel (DİN)

Din K.ve A.B.

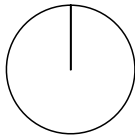
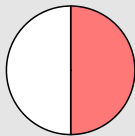
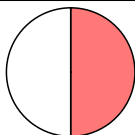
Soru	Kazanım	D.C.	A	B	C	D	Boş	Hatalı (*)		
	[1] Melekleri özellikleri ve görevlerine göre sınıflandırır.	C					2 %100,00			<ul style="list-style-type: none">Doğru (%0,00)Yanlış (%0,00)Boş (%100,00)
	[1] Varlıklar âlemini özelliklerine göre ayırt eder.	B				1 %50,00	1 %50,00			<ul style="list-style-type: none">Doğru (%0,00)Yanlış (%50,00)Boş (%50,00)
	[1] Ahiret hayatının aşamalarını açıklar.	C				1 %50,00	1 %50,00			<ul style="list-style-type: none">Doğru (%0,00)Yanlış (%50,00)Boş (%50,00)

!!! SINIF/ŞUBE KODLAMA YAPMAYANLARA AİT !!! SORU ANALİZİ

KATILIM

KONUR KÖYÜ DEREYANI MEZRASI ORTAOKULU
HAKKARI / ŞEMDİNLİ

7. SINIF GÜÇLENDİREN KURUMSAL DENEME -1

Şube	Okul	İlçe	İl	Genel
0	18	56	56	60249

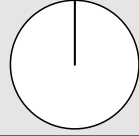
Soru	Kazanım	D.C.	A	B	C	D	Boş	Hatalı (*)	
	[1] Melekleri özellikleri ve görevlerine göre sınıflandırır.	D					2 %100,0 0		 <ul style="list-style-type: none">Doğru (%0,00)Yanlış (%0,00)Boş (%100,00)

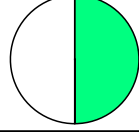
Soru	Kazanım	D.C.	A	B	C	D	Boş	Hatalı (*)	
	[1] Varlıklar âlemini özelliklerine göre ayırt eder.	A	1 %50,00				1 %50,00		 <ul style="list-style-type: none">Doğru (%50,00)Yanlış (%0,00)Boş (%50,00)

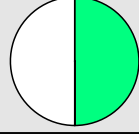
Soru	Kazanım	D.C.	A	B	C	D	Boş	Hatalı (*)	
	[1] Dünya hayatı ile ahiret hayatı arasındaki ilişkiyi yorumlar.	B		1 %50,00			1 %50,00		 <ul style="list-style-type: none">Doğru (%50,00)Yanlış (%0,00)Boş (%50,00)

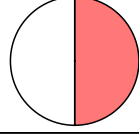
Soru	Kazanım	D.C.	A	B	C	D	Boş	Hatalı (*)	
	[1] Varlıklar âlemini özelliklerine göre ayırt eder.	D			1 %50,00		1 %50,00		 <ul style="list-style-type: none">Doğru (%0,00)Yanlış (%50,00)Boş (%50,00)

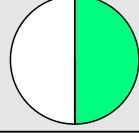
Soru	Kazanım	D.C.	A	B	C	D	Boş	Hatalı (*)	
	[1] Dünya hayatı ile ahiret hayatı arasındaki ilişkiyi yorumlar.	C			1 %50,00		1 %50,00		 <ul style="list-style-type: none">Doğru (%50,00)Yanlış (%0,00)Boş (%50,00)

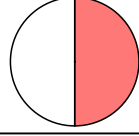
Soru	Kazanım	D.C.	A	B	C	D	Boş	Hatalı (*)	
	[1] Varlıklar âlemini özelliklerine göre ayırt eder.	B	1 %50,00				1 %50,00		 <ul style="list-style-type: none">Doğru (%0,00)Yanlış (%50,00)Boş (%50,00)

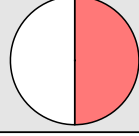
Soru	Kazanım	D.C.	A	B	C	D	Boş	Hatalı (*)	
	[1] Melekleri özellikleri ve görevlerine göre sınıflandırır.	C		1 %50,00			1 %50,00		 <ul style="list-style-type: none">Doğru (%0,00)Yanlış (%50,00)Boş (%50,00)

Sözel (İNG)

İngilizce

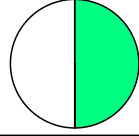
Soru	Kazanım	D.C.	A	B	C	D	Boş	Hatalı (*)	
	[1] Students will be able to talk about other people's appearances and personalities.	B		1 %50,00			1 %50,00		 <ul style="list-style-type: none">Doğru (%50,00)Yanlış (%0,00)Boş (%50,00)

Soru	Kazanım	D.C.	A	B	C	D	Boş	Hatalı (*)	
	[1] Students will be able to understand a simple text about appearances, personalities, and comparisons including explanations and reasons.	C					2 %100,0 0		 <ul style="list-style-type: none">Doğru (%0,00)Yanlış (%0,00)Boş (%100,00)

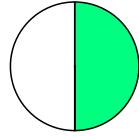
Soru	Kazanım	D.C.	A	B	C	D	Boş	Hatalı (*)	
	[1] Students will be able to talk about other people's appearances and personalities.	D				1 %50,00	1 %50,00		 <ul style="list-style-type: none">Doğru (%50,00)Yanlış (%0,00)Boş (%50,00)

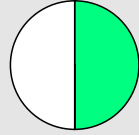
Soru	Kazanım	D.C.	A	B	C	D	Boş	Hatalı (*)	
	[1] Students will be able to talk about other people's appearances and personalities.	C			1 %50,00		1 %50,00		 <ul style="list-style-type: none">Doğru (%50,00)Yanlış (%0,00)Boş (%50,00)

!!! SINIF/ŞUBE KODLAMA YAPMAYANLARA AİT !!! SORU ANALİZİ

KATILIM

KONUR KÖYÜ DEREYANI MEZRASI ORTAOKULU
HAKKARI / ŞEMDİNLİ

7. SINIF GÜÇLENDİREN KURUMSAL DENEME -1

Şube	Okul	İlçe	İl	Genel
0	18	56	56	60249

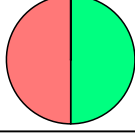
Soru	Kazanım	D.C.	A	B	C	D	Boş	Hatalı (*)	
	[1] Students will be able to understand clear, standard speech on appearances and personalities.	B	1 %50,00	1 %50,00					 <ul style="list-style-type: none"> Doğru (%50,00) Yanlış (%50,00) Boş (%0,00)

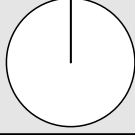
Soru	Kazanım	D.C.	A	B	C	D	Boş	Hatalı (*)	
	[1] Students will be able to talk about other people's appearances and personalities.	D					2 %100,00		 <ul style="list-style-type: none"> Doğru (%0,00) Yanlış (%0,00) Boş (%100,00)

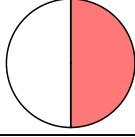
Soru	Kazanım	D.C.	A	B	C	D	Boş	Hatalı (*)	
	[1] Students will be able to write simple pieces to compare people.	A		1 %50,00			1 %50,00		 <ul style="list-style-type: none"> Doğru (%0,00) Yanlış (%50,00) Boş (%50,00)

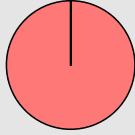
Soru	Kazanım	D.C.	A	B	C	D	Boş	Hatalı (*)	
	[1] Students will be able to understand a simple text about appearances, personalities, and comparisons including explanations and reasons.	A		2 %100,00					 <ul style="list-style-type: none"> Doğru (%0,00) Yanlış (%100,00) Boş (%0,00)

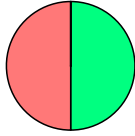
Soru	Kazanım	D.C.	A	B	C	D	Boş	Hatalı (*)	
	[1] Students will be able to report on appearances and personalities of other people.	A	1 %50,00		1 %50,00				 <ul style="list-style-type: none"> Doğru (%50,00) Yanlış (%50,00) Boş (%0,00)

Soru	Kazanım	D.C.	A	B	C	D	Boş	Hatalı (*)	
	[1] Students will be able to report on appearances and personalities of other people.	B					2 %100,00		 <ul style="list-style-type: none"> Doğru (%0,00) Yanlış (%0,00) Boş (%100,00)

Sayısal (MAT)

Matematik

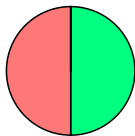
Soru	Kazanım	D.C.	A	B	C	D	Boş	Hatalı (*)	
	[1] Toplama işleminin özelliklerini akıcı işlem yapmak için birer strateji olarak kullanır.	C		1 %50,00	1 %50,00				 <ul style="list-style-type: none"> Doğru (%50,00) Yanlış (%50,00) Boş (%0,00)

Soru	Kazanım	D.C.	A	B	C	D	Boş	Hatalı (*)	
	[1] Toplama işleminin özelliklerini akıcı işlem yapmak için birer strateji olarak kullanır.	A					2 %100,00		 <ul style="list-style-type: none"> Doğru (%0,00) Yanlış (%0,00) Boş (%100,00)

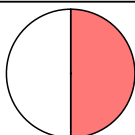
Soru	Kazanım	D.C.	A	B	C	D	Boş	Hatalı (*)	
	[1] Tam sayılarla toplama ve çıkarma işlemlerini yapar, ilgili problemleri çözer.	D			1 %50,00		1 %50,00		 <ul style="list-style-type: none"> Doğru (%0,00) Yanlış (%50,00) Boş (%50,00)

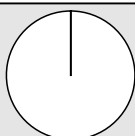
Soru	Kazanım	D.C.	A	B	C	D	Boş	Hatalı (*)	
	[1] Tam sayılarla toplama ve çıkarma işlemlerini yapar, ilgili problemleri çözer.	B					2 %100,00		 <ul style="list-style-type: none"> Doğru (%0,00) Yanlış (%0,00) Boş (%100,00)

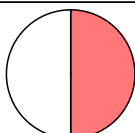
Soru	Kazanım	D.C.	A	B	C	D	Boş	Hatalı (*)	
	[1] Tam sayılarla çarpma ve bölme işlemlerini yapar.	A		1 %50,00			1 %50,00		 <ul style="list-style-type: none"> Doğru (%0,00) Yanlış (%50,00) Boş (%50,00)

!!! SINIF/ŞUBE KODLAMA YAPMAYANLARA AİT !!! SORU ANALİZİ

KATILIM

KONUR KÖYÜ DEREYANI MEZRASI ORTAOKULU
HAKKARI / ŞEMDİNLİ

7. SINIF GÜÇLENDİREN KURUMSAL DENEME -1

Şube	Okul	İlçe	İl	Genel
0	18	56	56	60249

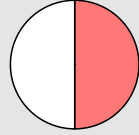
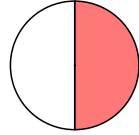
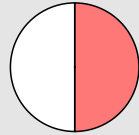
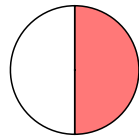
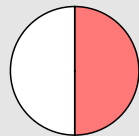
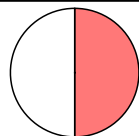
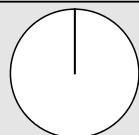
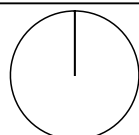
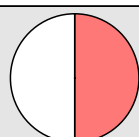
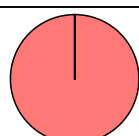
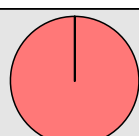
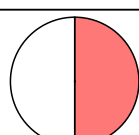
Soru	Kazanım	D.C.	A	B	C	D	Boş	Hatalı (*)	
	[1] Tam sayılarla çarpma ve bölme işlemlerini yapar.	B				1 %50,00	1 %50,00		 <ul style="list-style-type: none">Doğru (%0,00)Yanlış (%50,00)Boş (%50,00)
	[1] Tam sayılarla çarpma ve bölme işlemlerini yapar.	B	1 %50,00				1 %50,00		 <ul style="list-style-type: none">Doğru (%0,00)Yanlış (%50,00)Boş (%50,00)
	[1] Tam sayılarla çarpma ve bölme işlemlerini yapar.	A		1 %50,00			1 %50,00		 <ul style="list-style-type: none">Doğru (%0,00)Yanlış (%50,00)Boş (%50,00)
	[1] Tam sayılarla çarpma ve bölme işlemlerini yapar.	C				1 %50,00	1 %50,00		 <ul style="list-style-type: none">Doğru (%0,00)Yanlış (%50,00)Boş (%50,00)
	[1] Tam sayılarla çarpma ve bölme işlemlerini yapar.	D			1 %50,00		1 %50,00		 <ul style="list-style-type: none">Doğru (%0,00)Yanlış (%50,00)Boş (%50,00)
	[1] Tam sayılarla çarpma ve bölme işlemlerini yapar.	C				1 %50,00	1 %50,00		 <ul style="list-style-type: none">Doğru (%0,00)Yanlış (%50,00)Boş (%50,00)
	[1] Tam sayılarla çarpma ve bölme işlemlerini yapar.	B					2 %100,00		 <ul style="list-style-type: none">Doğru (%0,00)Yanlış (%100,00)Boş (%100,00)
	[1] Toplama işleminin özelliklerini akıcı işlem yapmak için birer strateji olarak kullanır.	D					2 %100,00		 <ul style="list-style-type: none">Doğru (%0,00)Yanlış (%100,00)Boş (%100,00)
	[1] Tam sayılarla çarpma ve bölme işlemlerini yapar.	A		1 %50,00			1 %50,00		 <ul style="list-style-type: none">Doğru (%0,00)Yanlış (%50,00)Boş (%50,00)
	[1] Tam sayılarla toplama ve çıkarma işlemlerini yapar, ilgili problemleri çözer.	D	1 %50,00	1 %50,00					 <ul style="list-style-type: none">Doğru (%0,00)Yanlış (%100,00)Boş (%0,00)
	[1] Tam sayılarla toplama ve çıkarma işlemlerini yapar, ilgili problemleri çözer.	A			2 %100,00				 <ul style="list-style-type: none">Doğru (%0,00)Yanlış (%100,00)Boş (%0,00)
	[1] Tam sayılarla toplama ve çıkarma işlemlerini yapar, ilgili problemleri çözer.	A				1 %50,00	1 %50,00		 <ul style="list-style-type: none">Doğru (%0,00)Yanlış (%50,00)Boş (%50,00)

!!! SINIF/ŞUBE KODLAMA YAPMAYANLARA AİT !!! SORU ANALİZİ

KATILIM

KONUR KÖYÜ DEREYANI MEZRASI ORTAOKULU
HAKKARI / ŞEMDİNLİ

7. SINIF GÜÇLENDİREN KURUMSAL DENEME -1

Şube	Okul	İlçe	İl	Genel
0	18	56	56	60249

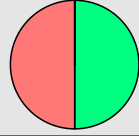
Soru	Kazanım	D.C.	A	B	C	D	Boş	Hatalı (*)	
	[1] Toplama işleminin özelliklerini akıcı işlem yapmak için birer strateji olarak kullanır.	D	1 %50,00			1 %50,00			 <ul style="list-style-type: none">Doğru (%50,00)Yanlış (%50,00)Boş (%0,00)

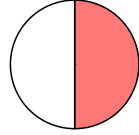
Soru	Kazanım	D.C.	A	B	C	D	Boş	Hatalı (*)	
	[1] Tam sayılarla çarpma ve bölme işlemlerini yapar.	B				1 %50,00	1 %50,00		 <ul style="list-style-type: none">Doğru (%0,00)Yanlış (%50,00)Boş (%50,00)

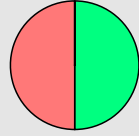
Soru	Kazanım	D.C.	A	B	C	D	Boş	Hatalı (*)	
	[1] Tam sayılarla toplama ve çıkarma işlemlerini yapar, ilgili problemleri çözer.	D			1 %50,00	1 %50,00			 <ul style="list-style-type: none">Doğru (%50,00)Yanlış (%50,00)Boş (%0,00)

Sayısal (FEN)

Fen

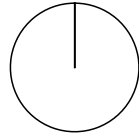
Soru	Kazanım	D.C.	A	B	C	D	Boş	Hatalı (*)	
	[1] Yıldızların bulutsulardan oluşma sürecini açıklar.	B					2 %100,00		 <ul style="list-style-type: none">Doğru (%0,00)Yanlış (%0,00)Boş (%100,00)

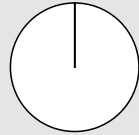
Soru	Kazanım	D.C.	A	B	C	D	Boş	Hatalı (*)	
	[1] Teleskobun gök bilimin gelişimindeki önemine yönelik çıkarımda bulunur.	C					2 %100,00		 <ul style="list-style-type: none">Doğru (%0,00)Yanlış (%0,00)Boş (%100,00)

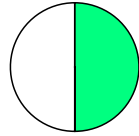
Soru	Kazanım	D.C.	A	B	C	D	Boş	Hatalı (*)	
	[1] Teleskobun gök bilimin gelişimindeki önemine yönelik çıkarımda bulunur.	A	1 %50,00				1 %50,00		 <ul style="list-style-type: none">Doğru (%50,00)Yanlış (%0,00)Boş (%50,00)

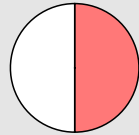
Soru	Kazanım	D.C.	A	B	C	D	Boş	Hatalı (*)	
	[1] Takım yıldızı kavramını açıklar.	D		1 %50,00			1 %50,00		 <ul style="list-style-type: none">Doğru (%0,00)Yanlış (%50,00)Boş (%50,00)

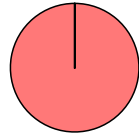
Soru	Kazanım	D.C.	A	B	C	D	Boş	Hatalı (*)	
	[1] Uzak sondalarını açıklar.	A		1 %50,00		1 %50,00			 <ul style="list-style-type: none">Doğru (%0,00)Yanlış (%100,00)Boş (%0,00)

Soru	Kazanım	D.C.	A	B	C	D	Boş	Hatalı (*)	
	[1] Yapay uydu çeşitlerini listeler.	B	1 %50,00				1 %50,00		 <ul style="list-style-type: none">Doğru (%0,00)Yanlış (%50,00)Boş (%50,00)

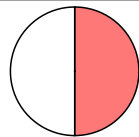
Soru	Kazanım	D.C.	A	B	C	D	Boş	Hatalı (*)	
	[1] Teleskobun gök bilimin gelişimindeki önemine yönelik çıkarımda bulunur.	A			1 %50,00		1 %50,00		 <ul style="list-style-type: none">Doğru (%0,00)Yanlış (%50,00)Boş (%50,00)

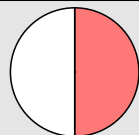
Soru	Kazanım	D.C.	A	B	C	D	Boş	Hatalı (*)	
	[1] Yıldızlar arasındaki mesafelerin ""ışık yılı"" adı verilen bir uzaklık ölçü birimi ile ifade edildiğini belirtir.	C				1 %50,00	1 %50,00		 <ul style="list-style-type: none">Doğru (%0,00)Yanlış (%50,00)Boş (%50,00)

!!! SINIF/ŞUBE KODLAMA YAPMAYANLARA AİT !!! SORU ANALİZİ

KATILIM

KONUR KÖYÜ DEREYANI MEZRASI ORTAOKULU
HAKKARI / ŞEMDİNLİ

7. SINIF GÜÇLENDİREN KURUMSAL DENEME -1

Şube	Okul	İlçe	İl	Genel
0	18	56	56	60249

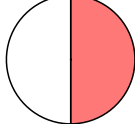
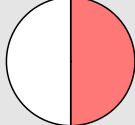
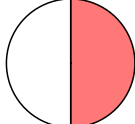
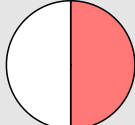
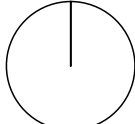
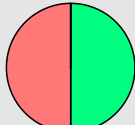
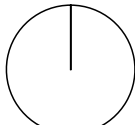
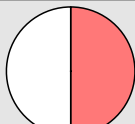
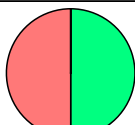
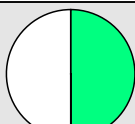
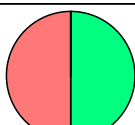
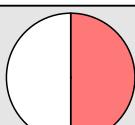

Soru	Kazanım	D.C.	A	B	C	D	Boş	Hatalı (*)	
	[1] Teleskobun yapısını ve ne işe yaradığını açıklar.	D			1 %50,00		1 %50,00		
	[1] Yapay uydu çeşitlerini listeler.	C	1 %50,00				1 %50,00		
	[1] Uzun kirliliğinin sebeplerini listeler.	B			1 %50,00		1 %50,00		
	[1] Yapay uydu çeşitlerini listeler.	D			1 %50,00		1 %50,00		
	[1] Teleskobun yapısını ve ne işe yaradığını açıklar.	C					2 %100,00		
	[1] Teleskobun gök bilimin gelişimindeki önemine yönelik çıkarımda bulunur.	B		1 %50,00		1 %50,00			
	[1] Teknoloji ile uzay araştırmaları arasındaki ilişkiyi açıklar.	D					2 %100,00		
	[1] Uzun teknolojilerini açıklar.	D		1 %50,00			1 %50,00		
	[1] Yıldızların sıcaklıkları, renkleri ve kütleleri arasındaki ilişkiyi açıklar.	C		1 %50,00	1 %50,00				
	[1] Bulutsu kavramını açıklar.	A	1 %50,00				1 %50,00		
	[1] Yıldız kavramını açıklar.	A	1 %50,00	1 %50,00					
	[1] Karadelik kavramını açıklar.	D		1 %50,00			1 %50,00		

7A SORU ANALİZİ

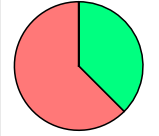

KONUR KÖYÜ DEREYANI MEZRASI ORTAOKULU HAKKARI / ŞEMDİNLİ	7. SINIF GÜÇLENDİREN KURUMSAL DENEME -1	KATILIM				
		Şube	Okul	İlçe	İl	Genel
		8	18	56	56	60249

Sözel (TÜR)

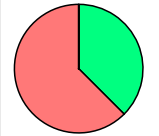
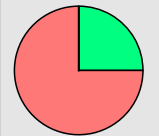
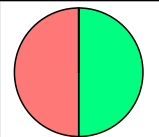
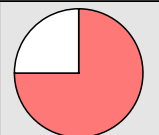
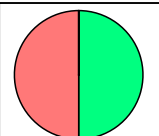
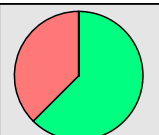
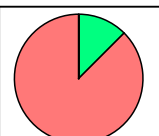
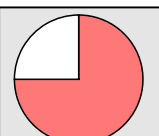
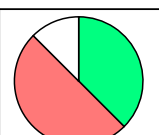
Türkçe

Soru	Kazanım	D.C.	A	B	C	D	Boş	Hatalı (*)	
[1] Görsellerle ilgili soruları cevaplar.		B		3 %37,50	2 %25,00	3 %37,50			
[1] Okudukları ile ilgili çıkarımlarda bulunur.		A		1 %12,50	3 %37,50	3 %37,50	1 %12,50		
[1] Kelimeleri anlamlarına uygun kullanır.		A	3 %37,50	2 %25,00	1 %12,50	2 %25,00			
[1] Okudukları ile ilgili çıkarımlarda bulunur.		D	2 %25,00	3 %37,50	1 %12,50	2 %25,00			
[1] Fiillerin anlam özelliklerini fark eder.		A	4 %50,00	2 %25,00	1 %12,50	1 %12,50			
[1] Bağlamdan yararlanarak bilmediği kelime ve kelime gruplarının anlamını tahmin eder.		B	1 %12,50		5 %62,50		2 %25,00		
[1] Metnin konusunu belirler.		D	1 %12,50		3 %37,50	4 %50,00			
[1] Grafik, tablo ve çizelgeyle sunulan bilgileri yorumlar.		B	1 %12,50	5 %62,50	1 %12,50	1 %12,50			
[1] Yazılarını zenginleştirmek için atasözleri, deyimler ve özdeyişler kullanır.		C	4 %50,00		1 %12,50	3 %37,50			
[1] Bir işi işlem basamaklarına göre yazar.		C		4 %50,00		2 %25,00	2 %25,00		
[1] Metindeki yardımcı fikirleri belirler.		D	1 %12,50	2 %25,00	1 %12,50	3 %37,50	1 %12,50		

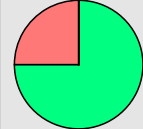
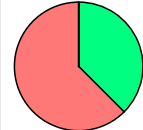
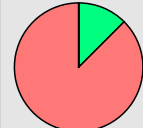
7A SORU ANALİZİ

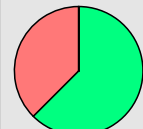
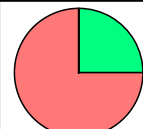
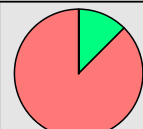
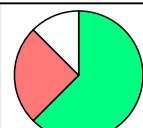
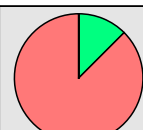
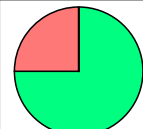
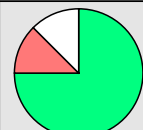
KONUR KÖYÜ DEREYANI MEZRASI ORTAOKULU HAKKARI / ŞEMDİNLİ		7. SINIF GÜÇLENDİREN KURUMSAL DENEME -1						KATILIM				
								Şube	Okul	İlçe	İl	Genel
								8	18	56	56	60249
Soru	Kazanım	D.C.	A	B	C	D	Boş	Hatalı (*)	 <ul style="list-style-type: none"> ■ Doğru (%75,00) ■ Yanlış (%25,00) ■ Boş (%0,00) 			
	[1] Metindeki hikâye unsurlarını belirler.	C		2 %25,00	6 %75,00							
Soru	Kazanım	D.C.	A	B	C	D	Boş	Hatalı (*)	 <ul style="list-style-type: none"> ■ Doğru (%37,50) ■ Yanlış (%62,50) ■ Boş (%0,00) 			
	[1] Metnin içeriğini yorumlar.	C		2 %25,00	3 %37,50	3 %37,50						
Soru	Kazanım	D.C.	A	B	C	D	Boş	Hatalı (*)	 <ul style="list-style-type: none"> ■ Doğru (%12,50) ■ Yanlış (%87,50) ■ Boş (%0,00) 			
	[1] Metnin ana fikrini/ana duygusunu belirler.	D	3 %37,50	3 %37,50	1 %12,50	1 %12,50						
Soru	Kazanım	D.C.	A	B	C	D	Boş	Hatalı (*)	 <ul style="list-style-type: none"> ■ Doğru (%37,50) ■ Yanlış (%62,50) ■ Boş (%0,00) 			
	[1] Metinler arasında karşılaştırma yapar.	A	3 %37,50	1 %12,50	3 %37,50	1 %12,50						
Soru	Kazanım	D.C.	A	B	C	D	Boş	Hatalı (*)	 <ul style="list-style-type: none"> ■ Doğru (%62,50) ■ Yanlış (%37,50) ■ Boş (%0,00) 			
	[1] Fiillerin anlam özelliklerini fark eder.	A	5 %62,50	3 %37,50								
Soru	Kazanım	D.C.	A	B	C	D	Boş	Hatalı (*)	 <ul style="list-style-type: none"> ■ Doğru (%25,00) ■ Yanlış (%75,00) ■ Boş (%0,00) 			
	[1] Yazdıklarını düzenler.	C	4 %50,00	1 %12,50	2 %25,00	1 %12,50						
Soru	Kazanım	D.C.	A	B	C	D	Boş	Hatalı (*)	 <ul style="list-style-type: none"> ■ Doğru (%12,50) ■ Yanlış (%87,50) ■ Boş (%0,00) 			
	[1] Görsellerle ilgili soruları cevaplar.	B	3 %37,50	1 %12,50		4 %50,00						
Soru	Kazanım	D.C.	A	B	C	D	Boş	Hatalı (*)	 <ul style="list-style-type: none"> ■ Doğru (%62,50) ■ Yanlış (%25,00) ■ Boş (%12,50) 			
	[1] Metinde ele alınan sorunlara farklı çözümler üretir.	B		5 %62,50		2 %25,00	1 %12,50					
Soru	Kazanım	D.C.	A	B	C	D	Boş	Hatalı (*)	 <ul style="list-style-type: none"> ■ Doğru (%12,50) ■ Yanlış (%87,50) ■ Boş (%0,00) 			
	[1] Yazdıklarını düzenler.	D	3 %37,50	1 %12,50	3 %37,50	1 %12,50						
Sözel (TAR)												
SOSYAL BİLGİLER												
Soru	Kazanım	D.C.	A	B	C	D	Boş	Hatalı (*)	 <ul style="list-style-type: none"> ■ Doğru (%75,00) ■ Yanlış (%25,00) ■ Boş (%0,00) 			
	[1] İletişimi etkileyen tutum ve davranışları analiz ederek kendi tutum ve davranışlarını sorgular.	B		6 %75,00	2 %25,00							
Soru	Kazanım	D.C.	A	B	C	D	Boş	Hatalı (*)	 <ul style="list-style-type: none"> ■ Doğru (%75,00) ■ Yanlış (%12,50) ■ Boş (%12,50) 			
	[1] İletişim araçlarından yararlanırken haklarını kullanır ve sorumluluklarını yerine getirir.	B	1 %12,50	6 %75,00			1 %12,50					

7A SORU ANALİZİ

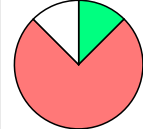
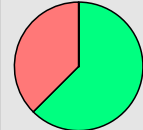
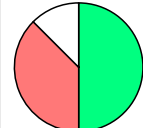
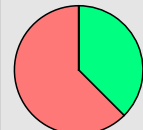
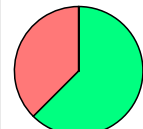
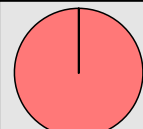
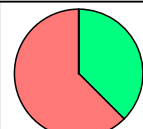
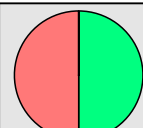
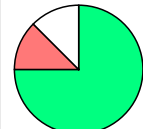
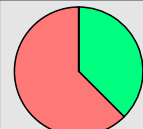
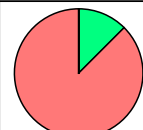
KONUR KÖYÜ DEREYANI MEZRASI ORTAOKULU HAKKARI / ŞEMDİNLİ		7. SINIF GÜÇLENDİREN KURUMSAL DENEME -1						KATILIM				
								Şube	Okul	İlçe	İl	Genel
								8	18	56	56	60249
Soru	Kazanım	D.C.	A	B	C	D	Boş	Hatalı (*)	 <ul style="list-style-type: none"> Doğru (%12,50) Yanlış (%75,00) Boş (%12,50) 			
	[1] Medyanın sosyal değişim ve etkileşimdeki rolünü tartışır.	D	2 %25,00	2 %25,00	2 %25,00	1 %12,50	1 %12,50					
Soru	Kazanım	D.C.	A	B	C	D	Boş	Hatalı (*)	 <ul style="list-style-type: none"> Doğru (%62,50) Yanlış (%37,50) Boş (%0,00) 			
	[1] İletişim araçlarından yararlanırken haklarını kullanır ve sorumluluklarını yerine getirir.	A	5 %62,50	3 %37,50								
Soru	Kazanım	D.C.	A	B	C	D	Boş	Hatalı (*)	 <ul style="list-style-type: none"> Doğru (%50,00) Yanlış (%37,50) Boş (%12,50) 			
	[1] Bireysel ve toplumsal ilişkilerde olumlu iletişim yollarını kullanır.	C		2 %25,00	4 %50,00	1 %12,50	1 %12,50					
Soru	Kazanım	D.C.	A	B	C	D	Boş	Hatalı (*)	 <ul style="list-style-type: none"> Doğru (%37,50) Yanlış (%62,50) Boş (%0,00) 			
	[1] Medyanın sosyal değişim ve etkileşimdeki rolünü tartışır.	C	1 %12,50	1 %12,50	3 %37,50	3 %37,50						
Soru	Kazanım	D.C.	A	B	C	D	Boş	Hatalı (*)	 <ul style="list-style-type: none"> Doğru (%62,50) Yanlış (%37,50) Boş (%0,00) 			
	[1] İletişimi etkileyen tutum ve davranışları analiz ederek kendi tutum ve davranışlarını sorgular.	C	1 %12,50	1 %12,50	5 %62,50	1 %12,50						
Soru	Kazanım	D.C.	A	B	C	D	Boş	Hatalı (*)	 <ul style="list-style-type: none"> Doğru (%0,00) Yanlış (%100,00) Boş (%0,00) 			
	[1] Bireysel ve toplumsal ilişkilerde olumlu iletişim yollarını kullanır.	A		3 %37,50	3 %37,50	2 %25,00						
Soru	Kazanım	D.C.	A	B	C	D	Boş	Hatalı (*)	 <ul style="list-style-type: none"> Doğru (%37,50) Yanlış (%62,50) Boş (%0,00) 			
	[1] İletişim araçlarından yararlanırken haklarını kullanır ve sorumluluklarını yerine getirir.	C		4 %50,00	3 %37,50	1 %12,50						
Soru	Kazanım	D.C.	A	B	C	D	Boş	Hatalı (*)	 <ul style="list-style-type: none"> Doğru (%50,00) Yanlış (%50,00) Boş (%0,00) 			
	[1] Medyanın sosyal değişim ve etkileşimdeki rolünü tartışır.	A	4 %50,00			4 %50,00						
Sözel (DİN)												
Din K.ve A.B.												
Soru	Kazanım	D.C.	A	B	C	D	Boş	Hatalı (*)	 <ul style="list-style-type: none"> Doğru (%75,00) Yanlış (%12,50) Boş (%12,50) 			
	[1] Melekleri özellikleri ve görevlerine göre sınıflandırır.	C	1 %12,50		6 %75,00		1 %12,50					
Soru	Kazanım	D.C.	A	B	C	D	Boş	Hatalı (*)	 <ul style="list-style-type: none"> Doğru (%37,50) Yanlış (%62,50) Boş (%0,00) 			
	[1] Varlıklar âlemini özelliklerine göre ayırt eder.	B	2 %25,00	3 %37,50		3 %37,50						
Soru	Kazanım	D.C.	A	B	C	D	Boş	Hatalı (*)	 <ul style="list-style-type: none"> Doğru (%12,50) Yanlış (%87,50) Boş (%0,00) 			
	[1] Ahiret hayatının aşamalarını açıklar.	C	2 %25,00	1 %12,50	1 %12,50	4 %50,00						

7A SORU ANALİZİ

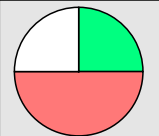
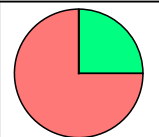
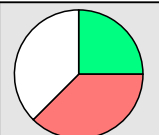
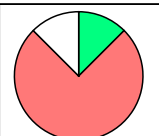
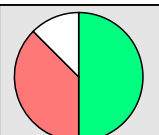
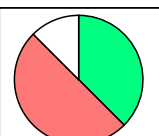
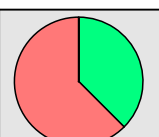
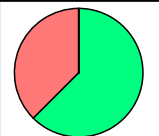
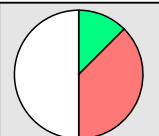
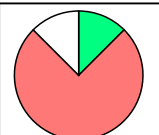
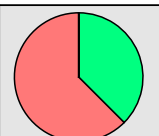
KONUR KÖYÜ DEREYANI MEZRASI ORTAOKULU HAKKARI / ŞEMDİNLİ		7. SINIF GÜÇLENDİREN KURUMSAL DENEME -1						KATILIM				
								Şube	Okul	İlçe	İl	Genel
								8	18	56	56	60249
Soru	Kazanım	D.C.	A	B	C	D	Boş	Hatalı (*)	 <ul style="list-style-type: none"> ■ Doğru (%25,00) ■ Yanlış (%50,00) ■ Boş (%25,00) 			
	[1] Melekleri özellikleri ve görevlerine göre sınıflandırır.	D	1 %12,50	2 %25,00	1 %12,50	2 %25,00	2 %25,00					
Soru	Kazanım	D.C.	A	B	C	D	Boş	Hatalı (*)	 <ul style="list-style-type: none"> ■ Doğru (%25,00) ■ Yanlış (%75,00) ■ Boş (%0,00) 			
	[1] Varlıklar âlemini özelliklerine göre ayırt eder.	A	2 %25,00	2 %25,00	2 %25,00	2 %25,00						
Soru	Kazanım	D.C.	A	B	C	D	Boş	Hatalı (*)	 <ul style="list-style-type: none"> ■ Doğru (%25,00) ■ Yanlış (%37,50) ■ Boş (%37,50) 			
	[1] Dünya hayatı ile ahiret hayatı arasındaki ilişkiyi yorumlar.	B	2 %25,00	2 %25,00		1 %12,50	3 %37,50					
Soru	Kazanım	D.C.	A	B	C	D	Boş	Hatalı (*)	 <ul style="list-style-type: none"> ■ Doğru (%12,50) ■ Yanlış (%75,00) ■ Boş (%12,50) 			
	[1] Varlıklar âlemini özelliklerine göre ayırt eder.	D	3 %37,50	1 %12,50	2 %25,00	1 %12,50	1 %12,50					
Soru	Kazanım	D.C.	A	B	C	D	Boş	Hatalı (*)	 <ul style="list-style-type: none"> ■ Doğru (%50,00) ■ Yanlış (%37,50) ■ Boş (%12,50) 			
	[1] Dünya hayatı ile ahiret hayatı arasındaki ilişkiyi yorumlar.	C		2 %25,00	4 %50,00	1 %12,50	1 %12,50					
Soru	Kazanım	D.C.	A	B	C	D	Boş	Hatalı (*)	 <ul style="list-style-type: none"> ■ Doğru (%37,50) ■ Yanlış (%50,00) ■ Boş (%12,50) 			
	[1] Varlıklar âlemini özelliklerine göre ayırt eder.	B	1 %12,50	3 %37,50	2 %25,00	1 %12,50	1 %12,50					
Soru	Kazanım	D.C.	A	B	C	D	Boş	Hatalı (*)	 <ul style="list-style-type: none"> ■ Doğru (%37,50) ■ Yanlış (%62,50) ■ Boş (%0,00) 			
	[1] Melekleri özellikleri ve görevlerine göre sınıflandırır.	C	1 %12,50	4 %50,00	3 %37,50							
Sözel (İNG)												
İngilizce												
Soru	Kazanım	D.C.	A	B	C	D	Boş	Hatalı (*)	 <ul style="list-style-type: none"> ■ Doğru (%62,50) ■ Yanlış (%37,50) ■ Boş (%0,00) 			
	[1] Students will be able to talk about other people's appearances and personalities.	B	1 %12,50	5 %62,50	1 %12,50	1 %12,50						
Soru	Kazanım	D.C.	A	B	C	D	Boş	Hatalı (*)	 <ul style="list-style-type: none"> ■ Doğru (%12,50) ■ Yanlış (%37,50) ■ Boş (%50,00) 			
	[1] Students will be able to understand a simple text about appearances, personalities, and comparisons including explanations and reasons.	C	1 %12,50		1 %12,50	2 %25,00	4 %50,00					
Soru	Kazanım	D.C.	A	B	C	D	Boş	Hatalı (*)	 <ul style="list-style-type: none"> ■ Doğru (%12,50) ■ Yanlış (%75,00) ■ Boş (%12,50) 			
	[1] Students will be able to talk about other people's appearances and personalities.	D	1 %12,50	4 %50,00	1 %12,50	1 %12,50	1 %12,50					
Soru	Kazanım	D.C.	A	B	C	D	Boş	Hatalı (*)	 <ul style="list-style-type: none"> ■ Doğru (%37,50) ■ Yanlış (%62,50) ■ Boş (%0,00) 			
	[1] Students will be able to talk about other people's appearances and personalities.	C	3 %37,50	1 %12,50	3 %37,50	1 %12,50						

7A SORU ANALİZİ

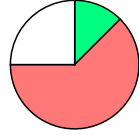
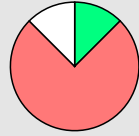
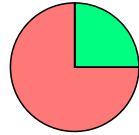
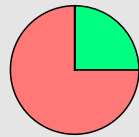
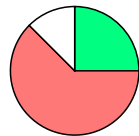
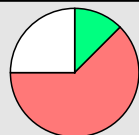
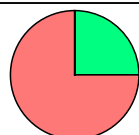
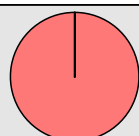
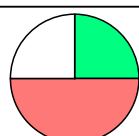
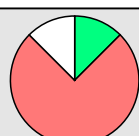
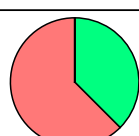
KONUR KÖYÜ DEREYANI MEZRASI ORTAOKULU HAKKARI / ŞEMDİNLİ		7. SINIF GÜÇLENDİREN KURUMSAL DENEME -1						KATILIM				
								Şube	Okul	İlçe	İl	Genel
								8	18	56	56	60249
Soru	Kazanım	D.C.	A	B	C	D	Boş	Hatalı (*)	 <ul style="list-style-type: none"> Doğru (%12,50) Yanlış (%62,50) Boş (%25,00) 			
	[1] Students will be able to understand clear, standard speech on appearances and personalities.	B	2 %25,00	1 %12,50	3 %37,50		2 %25,00					
Soru	Kazanım	D.C.	A	B	C	D	Boş	Hatalı (*)	 <ul style="list-style-type: none"> Doğru (%12,50) Yanlış (%75,00) Boş (%12,50) 			
	[1] Students will be able to talk about other people's appearances and personalities.	D	3 %37,50	1 %12,50	2 %25,00	1 %12,50	1 %12,50					
Soru	Kazanım	D.C.	A	B	C	D	Boş	Hatalı (*)	 <ul style="list-style-type: none"> Doğru (%25,00) Yanlış (%75,00) Boş (%0,00) 			
	[1] Students will be able to write simple pieces to compare people.	A	2 %25,00	1 %12,50		5 %62,50						
Soru	Kazanım	D.C.	A	B	C	D	Boş	Hatalı (*)	 <ul style="list-style-type: none"> Doğru (%25,00) Yanlış (%75,00) Boş (%0,00) 			
	[1] Students will be able to understand a simple text about appearances, personalities, and comparisons including explanations and reasons.	A	2 %25,00	1 %12,50	2 %25,00	3 %37,50						
Soru	Kazanım	D.C.	A	B	C	D	Boş	Hatalı (*)	 <ul style="list-style-type: none"> Doğru (%25,00) Yanlış (%62,50) Boş (%12,50) 			
	[1] Students will be able to report on appearances and personalities of other people.	A	2 %25,00	1 %12,50	3 %37,50	1 %12,50	1 %12,50					
Soru	Kazanım	D.C.	A	B	C	D	Boş	Hatalı (*)	 <ul style="list-style-type: none"> Doğru (%12,50) Yanlış (%62,50) Boş (%25,00) 			
	[1] Students will be able to report on appearances and personalities of other people.	B	1 %12,50	1 %12,50	1 %12,50	3 %37,50	2 %25,00					
Sayısal (MAT)												
Matematik												
Soru	Kazanım	D.C.	A	B	C	D	Boş	Hatalı (*)	 <ul style="list-style-type: none"> Doğru (%25,00) Yanlış (%75,00) Boş (%0,00) 			
	[1] Toplama işleminin özelliklerini akıcı işlem yapmak için birer strateji olarak kullanır.	C	1 %12,50	3 %37,50	2 %25,00	2 %25,00						
Soru	Kazanım	D.C.	A	B	C	D	Boş	Hatalı (*)	 <ul style="list-style-type: none"> Doğru (%0,00) Yanlış (%100,00) Boş (%0,00) 			
	[1] Toplama işleminin özelliklerini akıcı işlem yapmak için birer strateji olarak kullanır.	A		1 %12,50	4 %50,00	3 %37,50						
Soru	Kazanım	D.C.	A	B	C	D	Boş	Hatalı (*)	 <ul style="list-style-type: none"> Doğru (%25,00) Yanlış (%50,00) Boş (%25,00) 			
	[1] Tam sayılarla toplama ve çıkarma işlemlerini yapar, ilgili problemleri çözer.	D	1 %12,50	2 %25,00	1 %12,50	2 %25,00	2 %25,00					
Soru	Kazanım	D.C.	A	B	C	D	Boş	Hatalı (*)	 <ul style="list-style-type: none"> Doğru (%12,50) Yanlış (%75,00) Boş (%12,50) 			
	[1] Tam sayılarla toplama ve çıkarma işlemlerini yapar, ilgili problemleri çözer.	B	1 %12,50	1 %12,50	4 %50,00	1 %12,50	1 %12,50					
Soru	Kazanım	D.C.	A	B	C	D	Boş	Hatalı (*)	 <ul style="list-style-type: none"> Doğru (%37,50) Yanlış (%62,50) Boş (%0,00) 			
	[1] Tam sayılarla çarpma ve bölme işlemlerini yapar.	A	3 %37,50	2 %25,00	1 %12,50	2 %25,00						

7A SORU ANALİZİ

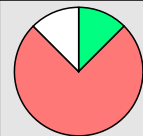
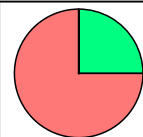
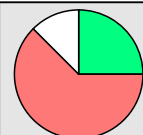
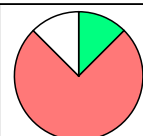
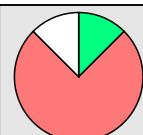
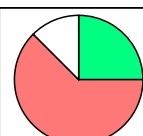
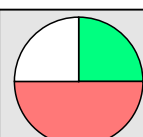
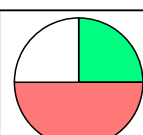
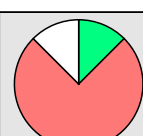
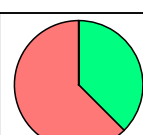
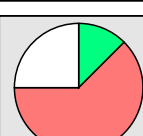
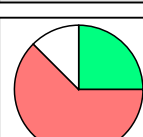
KONUR KÖYÜ DEREYANI MEZRASI ORTAOKULU HAKKARI / ŞEMDİNLİ		7. SINIF GÜÇLENDİREN KURUMSAL DENEME -1						KATILIM				
								Şube	Okul	İlçe	İl	Genel
								8	18	56	56	60249
Soru	Kazanım	D.C.	A	B	C	D	Boş	Hatalı (*)	 <ul style="list-style-type: none"> ■ Doğru (%12,50) ■ Yanlış (%75,00) ■ Boş (%12,50) 			
	[1] Tam sayılarla çarpma ve bölme işlemlerini yapar.	B	1 %12,50	1 %12,50		5 %62,50	1 %12,50					
Soru	Kazanım	D.C.	A	B	C	D	Boş	Hatalı (*)	 <ul style="list-style-type: none"> ■ Doğru (%25,00) ■ Yanlış (%75,00) ■ Boş (%0,00) 			
	[1] Tam sayılarla çarpma ve bölme işlemlerini yapar.	B	1 %12,50	2 %25,00	1 %12,50	4 %50,00						
Soru	Kazanım	D.C.	A	B	C	D	Boş	Hatalı (*)	 <ul style="list-style-type: none"> ■ Doğru (%25,00) ■ Yanlış (%62,50) ■ Boş (%12,50) 			
	[1] Tam sayılarla çarpma ve bölme işlemlerini yapar.	A	2 %25,00	2 %25,00	3 %37,50		1 %12,50					
Soru	Kazanım	D.C.	A	B	C	D	Boş	Hatalı (*)	 <ul style="list-style-type: none"> ■ Doğru (%12,50) ■ Yanlış (%75,00) ■ Boş (%12,50) 			
	[1] Tam sayılarla çarpma ve bölme işlemlerini yapar.	C	2 %25,00	1 %12,50	1 %12,50	3 %37,50	1 %12,50					
Soru	Kazanım	D.C.	A	B	C	D	Boş	Hatalı (*)	 <ul style="list-style-type: none"> ■ Doğru (%12,50) ■ Yanlış (%75,00) ■ Boş (%12,50) 			
	[1] Tam sayılarla çarpma ve bölme işlemlerini yapar.	D		2 %25,00	4 %50,00	1 %12,50	1 %12,50					
Soru	Kazanım	D.C.	A	B	C	D	Boş	Hatalı (*)	 <ul style="list-style-type: none"> ■ Doğru (%25,00) ■ Yanlış (%62,50) ■ Boş (%12,50) 			
	[1] Tam sayılarla çarpma ve bölme işlemlerini yapar.	C	1 %12,50	3 %37,50	2 %25,00	1 %12,50	1 %12,50					
Soru	Kazanım	D.C.	A	B	C	D	Boş	Hatalı (*)	 <ul style="list-style-type: none"> ■ Doğru (%25,00) ■ Yanlış (%50,00) ■ Boş (%25,00) 			
	[1] Tam sayılarla çarpma ve bölme işlemlerini yapar.	B		2 %25,00	2 %25,00	2 %25,00	2 %25,00					
Soru	Kazanım	D.C.	A	B	C	D	Boş	Hatalı (*)	 <ul style="list-style-type: none"> ■ Doğru (%25,00) ■ Yanlış (%50,00) ■ Boş (%25,00) 			
	[1] Toplama işleminin özelliklerini akıcı işlem yapmak için birer strateji olarak kullanır.	D	3 %37,50		1 %12,50	2 %25,00	2 %25,00					
Soru	Kazanım	D.C.	A	B	C	D	Boş	Hatalı (*)	 <ul style="list-style-type: none"> ■ Doğru (%12,50) ■ Yanlış (%75,00) ■ Boş (%12,50) 			
	[1] Tam sayılarla çarpma ve bölme işlemlerini yapar.	A	1 %12,50	4 %50,00		2 %25,00	1 %12,50					
Soru	Kazanım	D.C.	A	B	C	D	Boş	Hatalı (*)	 <ul style="list-style-type: none"> ■ Doğru (%37,50) ■ Yanlış (%62,50) ■ Boş (%0,00) 			
	[1] Tam sayılarla toplama ve çıkarma işlemlerini yapar, ilgili problemleri çözer.	D	1 %12,50	2 %25,00	2 %25,00	3 %37,50						
Soru	Kazanım	D.C.	A	B	C	D	Boş	Hatalı (*)	 <ul style="list-style-type: none"> ■ Doğru (%12,50) ■ Yanlış (%62,50) ■ Boş (%25,00) 			
	[1] Tam sayılarla toplama ve çıkarma işlemlerini yapar, ilgili problemleri çözer.	A	1 %12,50		1 %12,50	4 %50,00	2 %25,00					
Soru	Kazanım	D.C.	A	B	C	D	Boş	Hatalı (*)	 <ul style="list-style-type: none"> ■ Doğru (%25,00) ■ Yanlış (%62,50) ■ Boş (%12,50) 			
	[1] Tam sayılarla toplama ve çıkarma işlemlerini yapar, ilgili problemleri çözer.	A	2 %25,00		3 %37,50	2 %25,00	1 %12,50					

7A SORU ANALİZİ

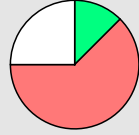
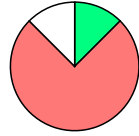
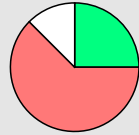
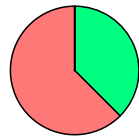
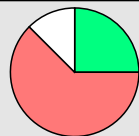
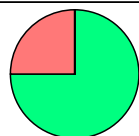
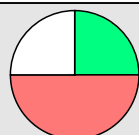
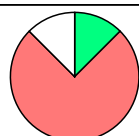
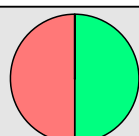
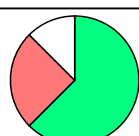
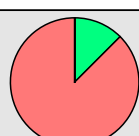
KONUR KÖYÜ DEREYANI MEZRASI ORTAOKULU HAKKARI / ŞEMDİNLİ		7. SINIF GÜÇLENDİREN KURUMSAL DENEME -1						KATILIM				
								Şube	Okul	İlçe	İl	Genel
								8	18	56	56	60249
Soru	Kazanım	D.C.	A	B	C	D	Boş	Hatalı (*)	 <ul style="list-style-type: none"> Doğru (%12,50) Yanlış (%62,50) Boş (%25,00) 			
	[1] Toplama işleminin özelliklerini akıcı işlem yapmak için birer strateji olarak kullanır.	D		4 %50,00	1 %12,50	1 %12,50	2 %25,00					
Soru	Kazanım	D.C.	A	B	C	D	Boş	Hatalı (*)	 <ul style="list-style-type: none"> Doğru (%12,50) Yanlış (%75,00) Boş (%12,50) 			
	[1] Tam sayılarla çarpma ve bölme işlemlerini yapar.	B	1 %12,50	1 %12,50	1 %12,50	4 %50,00	1 %12,50					
Soru	Kazanım	D.C.	A	B	C	D	Boş	Hatalı (*)	 <ul style="list-style-type: none"> Doğru (%25,00) Yanlış (%62,50) Boş (%12,50) 			
	[1] Tam sayılarla toplama ve çıkarma işlemlerini yapar, ilgili problemleri çözer.	D	3 %37,50	2 %25,00		2 %25,00	1 %12,50					
Sayısal (FEN)												
Fen												
Soru	Kazanım	D.C.	A	B	C	D	Boş	Hatalı (*)	 <ul style="list-style-type: none"> Doğru (%37,50) Yanlış (%62,50) Boş (%0,00) 			
	[1] Yıldızların bulutsulardan oluşma sürecini açıklar.	B	3 %37,50	3 %37,50	1 %12,50	1 %12,50						
Soru	Kazanım	D.C.	A	B	C	D	Boş	Hatalı (*)	 <ul style="list-style-type: none"> Doğru (%25,00) Yanlış (%62,50) Boş (%12,50) 			
	[1] Teleskobun gök bilimin gelişimindeki önemine yönelik çıkarımda bulunur.	C	1 %12,50	2 %25,00	2 %25,00	2 %25,00	1 %12,50					
Soru	Kazanım	D.C.	A	B	C	D	Boş	Hatalı (*)	 <ul style="list-style-type: none"> Doğru (%75,00) Yanlış (%25,00) Boş (%0,00) 			
	[1] Teleskobun gök bilimin gelişimindeki önemine yönelik çıkarımda bulunur.	A	6 %75,00			2 %25,00						
Soru	Kazanım	D.C.	A	B	C	D	Boş	Hatalı (*)	 <ul style="list-style-type: none"> Doğru (%25,00) Yanlış (%50,00) Boş (%25,00) 			
	[1] Takım yıldızı kavramını açıklar.	D	2 %25,00	2 %25,00		2 %25,00	2 %25,00					
Soru	Kazanım	D.C.	A	B	C	D	Boş	Hatalı (*)	 <ul style="list-style-type: none"> Doğru (%12,50) Yanlış (%75,00) Boş (%12,50) 			
	[1] Uzay sondalarını açıklar.	A	1 %12,50	3 %37,50	1 %12,50	2 %25,00	1 %12,50					
Soru	Kazanım	D.C.	A	B	C	D	Boş	Hatalı (*)	 <ul style="list-style-type: none"> Doğru (%50,00) Yanlış (%50,00) Boş (%0,00) 			
	[1] Yapay uydu çeşitlerini listeler.	B	2 %25,00	4 %50,00	1 %12,50	1 %12,50						
Soru	Kazanım	D.C.	A	B	C	D	Boş	Hatalı (*)	 <ul style="list-style-type: none"> Doğru (%62,50) Yanlış (%25,00) Boş (%12,50) 			
	[1] Teleskobun gök bilimin gelişimindeki önemine yönelik çıkarımda bulunur.	A	5 %62,50	1 %12,50	1 %12,50		1 %12,50					
Soru	Kazanım	D.C.	A	B	C	D	Boş	Hatalı (*)	 <ul style="list-style-type: none"> Doğru (%12,50) Yanlış (%87,50) Boş (%0,00) 			
	[1] Yıldızlar arasındaki mesafelerin ""ışık yılı"" adı verilen bir uzaklık ölçü birimi ile ifade edildiğini belirtir.	C		4 %50,00	1 %12,50	3 %37,50						

7A SORU ANALİZİ

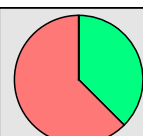
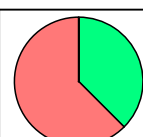
KONUR KÖYÜ DEREYANI MEZRASI ORTAOKULU HAKKARI / ŞEMDİNLİ		7. SINIF GÜÇLENDİREN KURUMSAL DENEME -1						KATILIM				
								Şube	Okul	İlçe	İl	Genel
								8	18	56	56	60249
Soru	Kazanım	D.C.	A	B	C	D	Boş	Hatalı (*)	 <ul style="list-style-type: none"> ■ Doğru (%37,50) ■ Yanlış (%50,00) ■ Boş (%12,50) 			
	[1] Teleskobun yapısını ve ne işe yaradığını açıklar.	D	4 %50,00			3 %37,50	1 %12,50					
Soru	Kazanım	D.C.	A	B	C	D	Boş	Hatalı (*)	 <ul style="list-style-type: none"> ■ Doğru (%62,50) ■ Yanlış (%37,50) ■ Boş (%0,00) 			
	[1] Yapay uydu çeşitlerini listeler.	C	2 %25,00		5 %62,50	1 %12,50						
Soru	Kazanım	D.C.	A	B	C	D	Boş	Hatalı (*)	 <ul style="list-style-type: none"> ■ Doğru (%50,00) ■ Yanlış (%50,00) ■ Boş (%0,00) 			
	[1] Uzun kirliliğinin sebeplerini listeler.	B	2 %25,00	4 %50,00	2 %25,00							
Soru	Kazanım	D.C.	A	B	C	D	Boş	Hatalı (*)	 <ul style="list-style-type: none"> ■ Doğru (%62,50) ■ Yanlış (%12,50) ■ Boş (%25,00) 			
	[1] Yapay uydu çeşitlerini listeler.	D			1 %12,50	5 %62,50	2 %25,00					
Soru	Kazanım	D.C.	A	B	C	D	Boş	Hatalı (*)	 <ul style="list-style-type: none"> ■ Doğru (%12,50) ■ Yanlış (%75,00) ■ Boş (%12,50) 			
	[1] Teleskobun yapısını ve ne işe yaradığını açıklar.	C	4 %50,00	2 %25,00	1 %12,50		1 %12,50					
Soru	Kazanım	D.C.	A	B	C	D	Boş	Hatalı (*)	 <ul style="list-style-type: none"> ■ Doğru (%37,50) ■ Yanlış (%62,50) ■ Boş (%0,00) 			
	[1] Teleskobun gök bilimin gelişimindeki önemine yönelik çıkarımda bulunur.	B	2 %25,00	3 %37,50	2 %25,00	1 %12,50						
Soru	Kazanım	D.C.	A	B	C	D	Boş	Hatalı (*)	 <ul style="list-style-type: none"> ■ Doğru (%37,50) ■ Yanlış (%62,50) ■ Boş (%0,00) 			
	[1] Teknoloji ile uzay araştırmaları arasındaki ilişkiyi açıklar.	D	1 %12,50	2 %25,00	2 %25,00	3 %37,50						
Soru	Kazanım	D.C.	A	B	C	D	Boş	Hatalı (*)	 <ul style="list-style-type: none"> ■ Doğru (%25,00) ■ Yanlış (%50,00) ■ Boş (%25,00) 			
	[1] Uzun teknolojilerini açıklar.	D	3 %37,50	1 %12,50		2 %25,00	2 %25,00					
Soru	Kazanım	D.C.	A	B	C	D	Boş	Hatalı (*)	 <ul style="list-style-type: none"> ■ Doğru (%37,50) ■ Yanlış (%62,50) ■ Boş (%0,00) 			
	[1] Yıldızların sıcaklıkları, renkleri ve kütleleri arasındaki ilişkiyi açıklar.	C	3 %37,50	2 %25,00	3 %37,50							
Soru	Kazanım	D.C.	A	B	C	D	Boş	Hatalı (*)	 <ul style="list-style-type: none"> ■ Doğru (%87,50) ■ Yanlış (%12,50) ■ Boş (%0,00) 			
	[1] Bulutsu kavramını açıklar.	A	7 %87,50	1 %12,50								
Soru	Kazanım	D.C.	A	B	C	D	Boş	Hatalı (*)	 <ul style="list-style-type: none"> ■ Doğru (%50,00) ■ Yanlış (%50,00) ■ Boş (%0,00) 			
	[1] Yıldız kavramını açıklar.	A	4 %50,00	1 %12,50		3 %37,50						
Soru	Kazanım	D.C.	A	B	C	D	Boş	Hatalı (*)	 <ul style="list-style-type: none"> ■ Doğru (%50,00) ■ Yanlış (%25,00) ■ Boş (%25,00) 			
	[1] Karadelik kavramını açıklar.	D		2 %25,00		4 %50,00	2 %25,00					

7B SORU ANALİZİ



KONUR KÖYÜ DEREYANI MEZRASI ORTAOKULU HAKKARI / ŞEMDİNLİ	7. SINIF GÜÇLENDİREN KURUMSAL DENEME -1	KATILIM				
		Şube	Okul	İlçe	İl	Genel
		8	18	56	56	60249

Sözel (TÜR)

Türkçe

Soru	Kazanım	D.C.	A	B	C	D	Boş	Hatalı (*)	
[1] Görsellerle ilgili soruları cevaplar.		B		2 %25,00	5 %62,50		1 %12,50		Doğru (%25,00) Yanlış (%62,50) Boş (%12,50)
[1] Okudukları ile ilgili çıkarımlarda bulunur.		A	2 %25,00			1 %12,50	5 %62,50		Doğru (%25,00) Yanlış (%12,50) Boş (%62,50)
[1] Kelimeleri anlamlarına uygun kullanır.		A	1 %12,50		2 %25,00	1 %12,50	4 %50,00		Doğru (%12,50) Yanlış (%37,50) Boş (%50,00)
[1] Okudukları ile ilgili çıkarımlarda bulunur.		D		2 %25,00	2 %25,00	2 %25,00	2 %25,00		Doğru (%25,00) Yanlış (%50,00) Boş (%25,00)
[1] Fiillerin anlam özelliklerini fark eder.		A	1 %12,50	1 %12,50	1 %12,50	1 %12,50	4 %50,00		Doğru (%12,50) Yanlış (%37,50) Boş (%50,00)
[1] Bağlamdan yararlanarak bilmediği kelime ve kelime gruplarının anlamını tahmin eder.		B		3 %37,50			5 %62,50		Doğru (%37,50) Yanlış (%0,00) Boş (%62,50)
[1] Metnin konusunu belirler.		D	1 %12,50	1 %12,50	1 %12,50	2 %25,00	3 %37,50		Doğru (%25,00) Yanlış (%37,50) Boş (%37,50)
[1] Grafik, tablo ve çizelgeyle sunulan bilgileri yorumlar.		B	3 %37,50	3 %37,50			2 %25,00		Doğru (%37,50) Yanlış (%37,50) Boş (%25,00)
[1] Yazılarını zenginleştirmek için atasözleri, deyimler ve özdeyişler kullanır.		C	2 %25,00		2 %25,00	1 %12,50	3 %37,50		Doğru (%25,00) Yanlış (%37,50) Boş (%37,50)
[1] Bir işi işlem basamaklarına göre yazar.		C		1 %12,50	3 %37,50		4 %50,00		Doğru (%37,50) Yanlış (%12,50) Boş (%50,00)
[1] Metindeki yardımcı fikirleri belirler.		D				2 %25,00	6 %75,00		Doğru (%25,00) Yanlış (%0,00) Boş (%75,00)

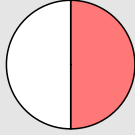
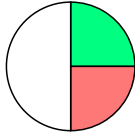
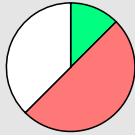
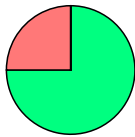
7B SORU ANALİZİ

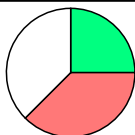
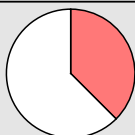
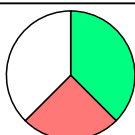
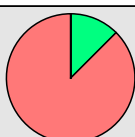
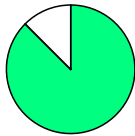
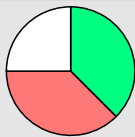
KONUR KÖYÜ DEREYANI MEZRASI ORTAOKULU HAKKARI / ŞEMDİNLİ		7. SINIF GÜÇLENDİREN KURUMSAL DENEME -1						KATILIM				
								Şube	Okul	İlçe	İl	Genel
								8	18	56	56	60249
Soru	Kazanım	D.C.	A	B	C	D	Boş	Hatalı (*)	 <ul style="list-style-type: none"> ■ Doğru (%50,00) ■ Yanlış (%50,00) ■ Boş (%50,00) 			
	[1] Metindeki hikâye unsurlarını belirler.	C		4 %50,00			4 %50,00					
Soru	Kazanım	D.C.	A	B	C	D	Boş	Hatalı (*)	 <ul style="list-style-type: none"> ■ Doğru (%25,00) ■ Yanlış (%25,00) ■ Boş (%50,00) 			
	[1] Metnin içeriğini yorumlar.	C		2 %25,00	2 %25,00		4 %50,00					
Soru	Kazanım	D.C.	A	B	C	D	Boş	Hatalı (*)	 <ul style="list-style-type: none"> ■ Doğru (%12,50) ■ Yanlış (%50,00) ■ Boş (%37,50) 			
	[1] Metnin ana fikrini/ana duygusunu belirler.	D		3 %37,50	1 %12,50	1 %12,50	3 %37,50					
Soru	Kazanım	D.C.	A	B	C	D	Boş	Hatalı (*)	 <ul style="list-style-type: none"> ■ Doğru (%75,00) ■ Yanlış (%25,00) ■ Boş (%0,00) 			
	[1] Metinler arasında karşılaştırma yapar.	A	6 %75,00	1 %12,50		1 %12,50						
Soru	Kazanım	D.C.	A	B	C	D	Boş	Hatalı (*)	 <ul style="list-style-type: none"> ■ Doğru (%0,00) ■ Yanlış (%37,50) ■ Boş (%62,50) 			
	[1] Fiillerin anlam özelliklerini fark eder.	A			2 %25,00	1 %12,50	5 %62,50					
Soru	Kazanım	D.C.	A	B	C	D	Boş	Hatalı (*)	 <ul style="list-style-type: none"> ■ Doğru (%25,00) ■ Yanlış (%37,50) ■ Boş (%37,50) 			
	[1] Yazdıklarını düzenler.	C	1 %12,50	1 %12,50	2 %25,00	1 %12,50	3 %37,50					
Soru	Kazanım	D.C.	A	B	C	D	Boş	Hatalı (*)	 <ul style="list-style-type: none"> ■ Doğru (%0,00) ■ Yanlış (%37,50) ■ Boş (%62,50) 			
	[1] Görsellerle ilgili soruları cevaplar.	B			2 %25,00	1 %12,50	5 %62,50					
Soru	Kazanım	D.C.	A	B	C	D	Boş	Hatalı (*)	 <ul style="list-style-type: none"> ■ Doğru (%37,50) ■ Yanlış (%25,00) ■ Boş (%37,50) 			
	[1] Metinde ele alınan sorunlara farklı çözümler üretir.	B		3 %37,50		2 %25,00	3 %37,50					
Soru	Kazanım	D.C.	A	B	C	D	Boş	Hatalı (*)	 <ul style="list-style-type: none"> ■ Doğru (%12,50) ■ Yanlış (%87,50) ■ Boş (%0,00) 			
	[1] Yazdıklarını düzenler.	D	1 %12,50	4 %50,00	2 %25,00	1 %12,50						
Sözel (TAR)												
SOSYAL BİLGİLER												
Soru	Kazanım	D.C.	A	B	C	D	Boş	Hatalı (*)	 <ul style="list-style-type: none"> ■ Doğru (%87,50) ■ Yanlış (%0,00) ■ Boş (%12,50) 			
	[1] İletişimi etkileyen tutum ve davranışları analiz ederek kendi tutum ve davranışlarını sorgular.	B		7 %87,50			1 %12,50					
Soru	Kazanım	D.C.	A	B	C	D	Boş	Hatalı (*)	 <ul style="list-style-type: none"> ■ Doğru (%37,50) ■ Yanlış (%37,50) ■ Boş (%25,00) 			
	[1] İletişim araçlarından yararlanırken haklarını kullanır ve sorumluluklarını yerine getirir.	B		3 %37,50	2 %25,00	1 %12,50	2 %25,00					

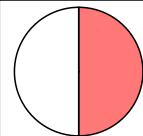
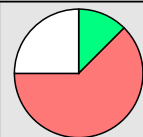
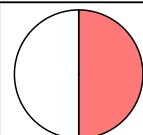
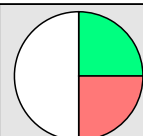
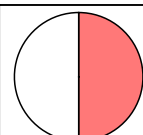
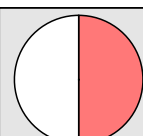
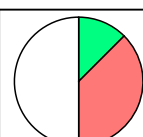
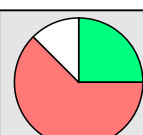
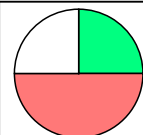
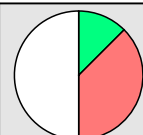
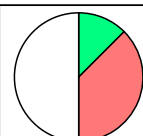

7B SORU ANALİZİ

KONUR KÖYÜ DEREYANI MEZRASI ORTAOKULU HAKKARI / ŞEMDİNLİ		7. SINIF GÜÇLENDİREN KURUMSAL DENEME -1						KATILIM				
								Şube	Okul	İlçe	İl	Genel
								8	18	56	56	60249
Soru	Kazanım	D.C.	A	B	C	D	Boş	Hatalı (*)				
	[1] Medyanın sosyal değişim ve etkileşimdeki rolünü tartışır.	D			4 %50,00		4 %50,00					
Soru	Kazanım	D.C.	A	B	C	D	Boş	Hatalı (*)				
	[1] İletişim araçlarından yararlanırken haklarını kullanır ve sorumluluklarını yerine getirir.	A	1 %12,50	1 %12,50	3 %37,50	1 %12,50	2 %25,00					
Soru	Kazanım	D.C.	A	B	C	D	Boş	Hatalı (*)				
	[1] Bireysel ve toplumsal ilişkilerde olumlu iletişim yollarını kullanır.	C	2 %25,00	1 %12,50		1 %12,50	4 %50,00					
Soru	Kazanım	D.C.	A	B	C	D	Boş	Hatalı (*)				
	[1] Medyanın sosyal değişim ve etkileşimdeki rolünü tartışır.	C	1 %12,50		2 %25,00	1 %12,50	4 %50,00					
Soru	Kazanım	D.C.	A	B	C	D	Boş	Hatalı (*)				
	[1] İletişimi etkileyen tutum ve davranışları analiz ederek kendi tutum ve davranışlarını sorgular.	C		3 %37,50		1 %12,50	4 %50,00					
Soru	Kazanım	D.C.	A	B	C	D	Boş	Hatalı (*)				
	[1] Bireysel ve toplumsal ilişkilerde olumlu iletişim yollarını kullanır.	A		3 %37,50		1 %12,50	4 %50,00					
Soru	Kazanım	D.C.	A	B	C	D	Boş	Hatalı (*)				
	[1] İletişim araçlarından yararlanırken haklarını kullanır ve sorumluluklarını yerine getirir.	C	1 %12,50		1 %12,50	2 %25,00	4 %50,00					
Soru	Kazanım	D.C.	A	B	C	D	Boş	Hatalı (*)				
	[1] Medyanın sosyal değişim ve etkileşimdeki rolünü tartışır.	A	2 %25,00	3 %37,50	1 %12,50	1 %12,50	1 %12,50					
Sözel (DİN)												
Din K.ve A.B.												
Soru	Kazanım	D.C.	A	B	C	D	Boş	Hatalı (*)				
	[1] Melekleri özellikleri ve görevlerine göre sınıflandırır.	C	1 %12,50	3 %37,50	2 %25,00		2 %25,00					
Soru	Kazanım	D.C.	A	B	C	D	Boş	Hatalı (*)				
	[1] Varlıklar âlemini özelliklerine göre ayırt eder.	B	1 %12,50	1 %12,50	1 %12,50	1 %12,50	4 %50,00					
Soru	Kazanım	D.C.	A	B	C	D	Boş	Hatalı (*)				
	[1] Ahiret hayatının aşamalarını açıklar.	C	1 %12,50		1 %12,50	2 %25,00	4 %50,00					

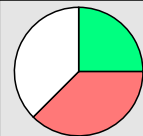
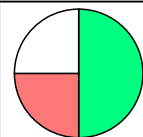
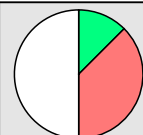
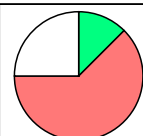
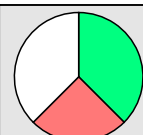
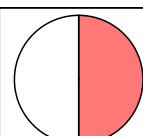
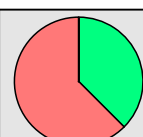
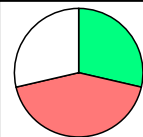
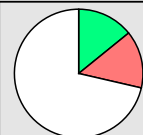
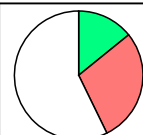
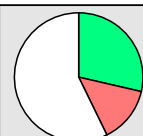

7B SORU ANALİZİ

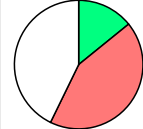
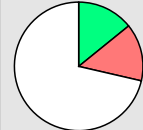
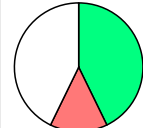
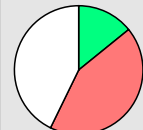
KONUR KÖYÜ DEREYANI MEZRASI ORTAOKULU HAKKARI / ŞEMDİNLİ		7. SINIF GÜÇLENDİREN KURUMSAL DENEME -1						KATILIM				
								Şube	Okul	İlçe	İl	Genel
								8	18	56	56	60249
Soru	Kazanım	D.C.	A	B	C	D	Boş	Hatalı (*)	 <ul style="list-style-type: none"> ■ Doğru (%25,00) ■ Yanlış (%37,50) ■ Boş (%37,50) 			
	[1] Melekleri özellikleri ve görevlerine göre sınıflandırır.	D		2 %25,00	1 %12,50	2 %25,00	3 %37,50					
Soru	Kazanım	D.C.	A	B	C	D	Boş	Hatalı (*)	 <ul style="list-style-type: none"> ■ Doğru (%50,00) ■ Yanlış (%25,00) ■ Boş (%25,00) 			
	[1] Varlıklar âlemini özelliklerine göre ayırt eder.	A	4 %50,00			2 %25,00	2 %25,00					
Soru	Kazanım	D.C.	A	B	C	D	Boş	Hatalı (*)	 <ul style="list-style-type: none"> ■ Doğru (%12,50) ■ Yanlış (%37,50) ■ Boş (%50,00) 			
	[1] Dünya hayatı ile ahiret hayatı arasındaki ilişkiyi yorumlar.	B	1 %12,50	1 %12,50	1 %12,50	1 %12,50	4 %50,00					
Soru	Kazanım	D.C.	A	B	C	D	Boş	Hatalı (*)	 <ul style="list-style-type: none"> ■ Doğru (%12,50) ■ Yanlış (%62,50) ■ Boş (%25,00) 			
	[1] Varlıklar âlemini özelliklerine göre ayırt eder.	D	2 %25,00	2 %25,00	1 %12,50	1 %12,50	2 %25,00					
Soru	Kazanım	D.C.	A	B	C	D	Boş	Hatalı (*)	 <ul style="list-style-type: none"> ■ Doğru (%37,50) ■ Yanlış (%25,00) ■ Boş (%37,50) 			
	[1] Dünya hayatı ile ahiret hayatı arasındaki ilişkiyi yorumlar.	C	1 %12,50		3 %37,50	1 %12,50	3 %37,50					
Soru	Kazanım	D.C.	A	B	C	D	Boş	Hatalı (*)	 <ul style="list-style-type: none"> ■ Doğru (%0,00) ■ Yanlış (%50,00) ■ Boş (%50,00) 			
	[1] Varlıklar âlemini özelliklerine göre ayırt eder.	B			2 %25,00	2 %25,00	4 %50,00					
Soru	Kazanım	D.C.	A	B	C	D	Boş	Hatalı (*)	 <ul style="list-style-type: none"> ■ Doğru (%37,50) ■ Yanlış (%62,50) ■ Boş (%0,00) 			
	[1] Melekleri özellikleri ve görevlerine göre sınıflandırır.	C	2 %25,00	2 %25,00	3 %37,50	1 %12,50						
Sözel (İNG)												
İngilizce												
Soru	Kazanım	D.C.	A	B	C	D	Boş	Hatalı (*)	 <ul style="list-style-type: none"> ■ Doğru (%28,57) ■ Yanlış (%42,86) ■ Boş (%28,57) 			
	[1] Students will be able to talk about other people's appearances and personalities.	B	1 %14,29	2 %28,57	1 %14,29	1 %14,29	2 %28,57					
Soru	Kazanım	D.C.	A	B	C	D	Boş	Hatalı (*)	 <ul style="list-style-type: none"> ■ Doğru (%14,29) ■ Yanlış (%14,29) ■ Boş (%71,43) 			
	[1] Students will be able to understand a simple text about appearances, personalities, and comparisons including explanations and reasons.	C		1 %14,29	1 %14,29		5 %71,43					
Soru	Kazanım	D.C.	A	B	C	D	Boş	Hatalı (*)	 <ul style="list-style-type: none"> ■ Doğru (%14,29) ■ Yanlış (%28,57) ■ Boş (%57,14) 			
	[1] Students will be able to talk about other people's appearances and personalities.	D	1 %14,29		1 %14,29	1 %14,29	4 %57,14					
Soru	Kazanım	D.C.	A	B	C	D	Boş	Hatalı (*)	 <ul style="list-style-type: none"> ■ Doğru (%28,57) ■ Yanlış (%14,29) ■ Boş (%57,14) 			
	[1] Students will be able to talk about other people's appearances and personalities.	C		1 %14,29	2 %28,57		4 %57,14					

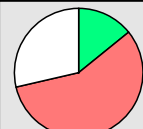
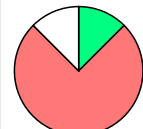
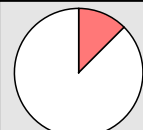
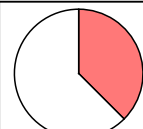
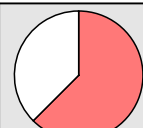
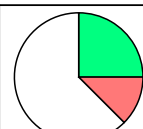
7B SORU ANALİZİ

KONUR KÖYÜ DEREYANI MEZRASI ORTAOKULU HAKKARI / ŞEMDİNLİ		7. SINIF GÜÇLENDİREN KURUMSAL DENEME -1						KATILIM				
								Şube	Okul	İlçe	İl	Genel
								8	18	56	56	60249
Soru	Kazanım	D.C.	A	B	C	D	Boş	Hatalı (*)				
	[1] Students will be able to understand clear, standard speech on appearances and personalities.	B	1 %14,29	1 %14,29		2 %28,57	3 %42,86			Doğru (%14,29)	Yanlış (%42,86)	Boş (%42,86)
	[1] Students will be able to talk about other people's appearances and personalities.	D		1 %14,29		1 %14,29	5 %71,43			Doğru (%14,29)	Yanlış (%14,29)	Boş (%71,43)
	[1] Students will be able to write simple pieces to compare people.	A	3 %42,86	1 %14,29			3 %42,86			Doğru (%42,86)	Yanlış (%14,29)	Boş (%42,86)
	[1] Students will be able to understand a simple text about appearances, personalities, and comparisons including explanations and reasons.	A	1 %14,29	2 %28,57	1 %14,29		3 %42,86			Doğru (%14,29)	Yanlış (%42,86)	Boş (%42,86)
	[1] Students will be able to report on appearances and personalities of other people.	A		1 %14,29	1 %14,29	2 %28,57	3 %42,86			Doğru (%0,00)	Yanlış (%57,14)	Boş (%42,86)
	[1] Students will be able to report on appearances and personalities of other people.	B	1 %14,29	1 %14,29	2 %28,57	1 %14,29	2 %28,57			Doğru (%14,29)	Yanlış (%57,14)	Boş (%28,57)
Sayısal (MAT)												
Matematik												
Soru	Kazanım	D.C.	A	B	C	D	Boş	Hatalı (*)				
	[1] Toplama işleminin özelliklerini akıcı işlem yapmak için birer strateji olarak kullanır.	C	1 %12,50		1 %12,50	5 %62,50	1 %12,50			Doğru (%12,50)	Yanlış (%75,00)	Boş (%12,50)
	[1] Toplama işleminin özelliklerini akıcı işlem yapmak için birer strateji olarak kullanır.	A			1 %12,50		7 %87,50			Doğru (%0,00)	Yanlış (%12,50)	Boş (%87,50)
	[1] Tam sayılarla toplama ve çıkarma işlemlerini yapar, ilgili problemleri çözer.	D		2 %25,00	1 %12,50		5 %62,50			Doğru (%0,00)	Yanlış (%37,50)	Boş (%62,50)
	[1] Tam sayılarla toplama ve çıkarma işlemlerini yapar, ilgili problemleri çözer.	B	4 %50,00		1 %12,50		3 %37,50			Doğru (%0,00)	Yanlış (%62,50)	Boş (%37,50)
	[1] Tam sayılarla çarpma ve bölme işlemlerini yapar.	A	2 %25,00		1 %12,50		5 %62,50			Doğru (%25,00)	Yanlış (%12,50)	Boş (%62,50)

7B SORU ANALİZİ

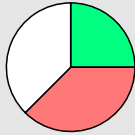
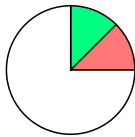
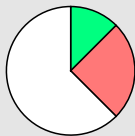
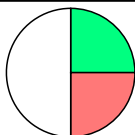
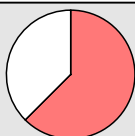
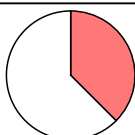
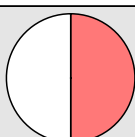
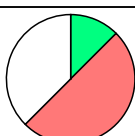
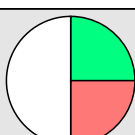
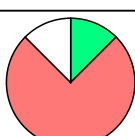
KONUR KÖYÜ DEREYANI MEZRASI ORTAOKULU HAKKARI / ŞEMDİNLİ		7. SINIF GÜÇLENDİREN KURUMSAL DENEME -1						KATILIM				
								Şube	Okul	İlçe	İl	Genel
								8	18	56	56	60249
Soru	Kazanım	D.C.	A	B	C	D	Boş	Hatalı (*)	 <ul style="list-style-type: none"> ■ Doğru (%0,00) ■ Yanlış (%37,50) ■ Boş (%62,50) 			
	[1] Tam sayılarla çarpma ve bölme işlemlerini yapar.	B				3 %37,50	5 %62,50					
Soru	Kazanım	D.C.	A	B	C	D	Boş	Hatalı (*)	 <ul style="list-style-type: none"> ■ Doğru (%0,00) ■ Yanlış (%62,50) ■ Boş (%37,50) 			
	[1] Tam sayılarla çarpma ve bölme işlemlerini yapar.	B	2 %25,00		3 %37,50		3 %37,50					
Soru	Kazanım	D.C.	A	B	C	D	Boş	Hatalı (*)	 <ul style="list-style-type: none"> ■ Doğru (%25,00) ■ Yanlış (%37,50) ■ Boş (%37,50) 			
	[1] Tam sayılarla çarpma ve bölme işlemlerini yapar.	A	2 %25,00			3 %37,50	3 %37,50					
Soru	Kazanım	D.C.	A	B	C	D	Boş	Hatalı (*)	 <ul style="list-style-type: none"> ■ Doğru (%12,50) ■ Yanlış (%12,50) ■ Boş (%75,00) 			
	[1] Tam sayılarla çarpma ve bölme işlemlerini yapar.	C		1 %12,50	1 %12,50		6 %75,00					
Soru	Kazanım	D.C.	A	B	C	D	Boş	Hatalı (*)	 <ul style="list-style-type: none"> ■ Doğru (%12,50) ■ Yanlış (%25,00) ■ Boş (%62,50) 			
	[1] Tam sayılarla çarpma ve bölme işlemlerini yapar.	D		1 %12,50	1 %12,50	1 %12,50	5 %62,50					
Soru	Kazanım	D.C.	A	B	C	D	Boş	Hatalı (*)	 <ul style="list-style-type: none"> ■ Doğru (%25,00) ■ Yanlış (%25,00) ■ Boş (%50,00) 			
	[1] Tam sayılarla çarpma ve bölme işlemlerini yapar.	C	1 %12,50	1 %12,50	2 %25,00		4 %50,00					
Soru	Kazanım	D.C.	A	B	C	D	Boş	Hatalı (*)	 <ul style="list-style-type: none"> ■ Doğru (%0,00) ■ Yanlış (%62,50) ■ Boş (%37,50) 			
	[1] Tam sayılarla çarpma ve bölme işlemlerini yapar.	B	3 %37,50		1 %12,50	1 %12,50	3 %37,50					
Soru	Kazanım	D.C.	A	B	C	D	Boş	Hatalı (*)	 <ul style="list-style-type: none"> ■ Doğru (%0,00) ■ Yanlış (%37,50) ■ Boş (%62,50) 			
	[1] Toplama işleminin özelliklerini akıcı işlem yapmak için birer strateji olarak kullanır.	D		1 %12,50	2 %25,00		5 %62,50					
Soru	Kazanım	D.C.	A	B	C	D	Boş	Hatalı (*)	 <ul style="list-style-type: none"> ■ Doğru (%0,00) ■ Yanlış (%50,00) ■ Boş (%50,00) 			
	[1] Tam sayılarla çarpma ve bölme işlemlerini yapar.	A		1 %12,50	1 %12,50	2 %25,00	4 %50,00					
Soru	Kazanım	D.C.	A	B	C	D	Boş	Hatalı (*)	 <ul style="list-style-type: none"> ■ Doğru (%12,50) ■ Yanlış (%50,00) ■ Boş (%37,50) 			
	[1] Tam sayılarla toplama ve çıkarma işlemlerini yapar, ilgili problemleri çözer.	D	3 %37,50	1 %12,50		1 %12,50	3 %37,50					
Soru	Kazanım	D.C.	A	B	C	D	Boş	Hatalı (*)	 <ul style="list-style-type: none"> ■ Doğru (%25,00) ■ Yanlış (%25,00) ■ Boş (%50,00) 			
	[1] Tam sayılarla toplama ve çıkarma işlemlerini yapar, ilgili problemleri çözer.	A	2 %25,00	1 %12,50	1 %12,50		4 %50,00					
Soru	Kazanım	D.C.	A	B	C	D	Boş	Hatalı (*)	 <ul style="list-style-type: none"> ■ Doğru (%12,50) ■ Yanlış (%75,00) ■ Boş (%12,50) 			
	[1] Tam sayılarla toplama ve çıkarma işlemlerini yapar, ilgili problemleri çözer.	A	1 %12,50	3 %37,50	1 %12,50	2 %25,00	1 %12,50					

7B SORU ANALİZİ

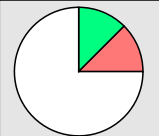
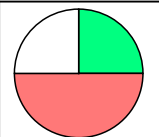
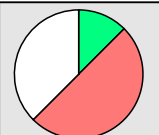
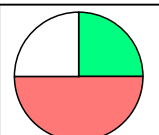
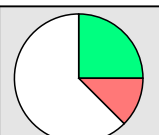
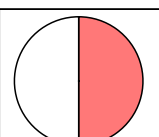
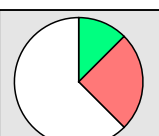
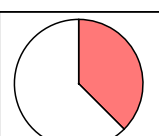
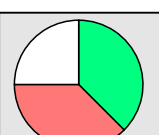
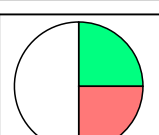
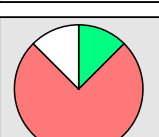
KONUR KÖYÜ DEREYANI MEZRASI ORTAOKULU HAKKARI / ŞEMDİNLİ		7. SINIF GÜÇLENDİREN KURUMSAL DENEME -1						KATILIM				
								Şube	Okul	İlçe	İl	Genel
								8	18	56	56	60249
Soru	Kazanım	D.C.	A	B	C	D	Boş	Hatalı (*)	 <ul style="list-style-type: none"> <li style="color: green;">■ Doğru (%12,50) <li style="color: red;">■ Yanlış (%12,50) <li style="color: white;">■ Boş (%75,00) 			
	[1] Toplama işleminin özelliklerini akıcı işlem yapmak için birer strateji olarak kullanır.	D			1 %12,50	1 %12,50	6 %75,00					
Soru	Kazanım	D.C.	A	B	C	D	Boş	Hatalı (*)	 <ul style="list-style-type: none"> <li style="color: green;">■ Doğru (%25,00) <li style="color: red;">■ Yanlış (%50,00) <li style="color: white;">■ Boş (%25,00) 			
	[1] Tam sayılarla çarpma ve bölme işlemlerini yapar.	B	2 %25,00	2 %25,00	2 %25,00		2 %25,00					
Soru	Kazanım	D.C.	A	B	C	D	Boş	Hatalı (*)	 <ul style="list-style-type: none"> <li style="color: green;">■ Doğru (%12,50) <li style="color: red;">■ Yanlış (%50,00) <li style="color: white;">■ Boş (%37,50) 			
	[1] Tam sayılarla toplama ve çıkarma işlemlerini yapar, ilgili problemleri çözer.	D	2 %25,00	1 %12,50	1 %12,50	1 %12,50	3 %37,50					
Sayısal (FEN)												
Fen												
Soru	Kazanım	D.C.	A	B	C	D	Boş	Hatalı (*)	 <ul style="list-style-type: none"> <li style="color: green;">■ Doğru (%25,00) <li style="color: red;">■ Yanlış (%50,00) <li style="color: white;">■ Boş (%25,00) 			
	[1] Yıldızların bulutsulardan oluşma sürecini açıklar.	B	1 %12,50	2 %25,00	2 %25,00	1 %12,50	2 %25,00					
Soru	Kazanım	D.C.	A	B	C	D	Boş	Hatalı (*)	 <ul style="list-style-type: none"> <li style="color: green;">■ Doğru (%25,00) <li style="color: red;">■ Yanlış (%12,50) <li style="color: white;">■ Boş (%62,50) 			
	[1] Teleskobun gök bilimin gelişimindeki önemine yönelik çıkarımda bulunur.	C			2 %25,00	1 %12,50	5 %62,50					
Soru	Kazanım	D.C.	A	B	C	D	Boş	Hatalı (*)	 <ul style="list-style-type: none"> <li style="color: green;">■ Doğru (%0,00) <li style="color: red;">■ Yanlış (%50,00) <li style="color: white;">■ Boş (%50,00) 			
	[1] Teleskobun gök bilimin gelişimindeki önemine yönelik çıkarımda bulunur.	A		3 %37,50		1 %12,50	4 %50,00					
Soru	Kazanım	D.C.	A	B	C	D	Boş	Hatalı (*)	 <ul style="list-style-type: none"> <li style="color: green;">■ Doğru (%12,50) <li style="color: red;">■ Yanlış (%25,00) <li style="color: white;">■ Boş (%62,50) 			
	[1] Takım yıldızı kavramını açıklar.	D		1 %12,50	1 %12,50	1 %12,50	5 %62,50					
Soru	Kazanım	D.C.	A	B	C	D	Boş	Hatalı (*)	 <ul style="list-style-type: none"> <li style="color: green;">■ Doğru (%0,00) <li style="color: red;">■ Yanlış (%37,50) <li style="color: white;">■ Boş (%62,50) 			
	[1] Uzak sondalarını açıklar.	A		3 %37,50			5 %62,50					
Soru	Kazanım	D.C.	A	B	C	D	Boş	Hatalı (*)	 <ul style="list-style-type: none"> <li style="color: green;">■ Doğru (%37,50) <li style="color: red;">■ Yanlış (%37,50) <li style="color: white;">■ Boş (%25,00) 			
	[1] Yapay uydu çeşitlerini listeler.	B	1 %12,50	3 %37,50	2 %25,00		2 %25,00					
Soru	Kazanım	D.C.	A	B	C	D	Boş	Hatalı (*)	 <ul style="list-style-type: none"> <li style="color: green;">■ Doğru (%25,00) <li style="color: red;">■ Yanlış (%25,00) <li style="color: white;">■ Boş (%50,00) 			
	[1] Teleskobun gök bilimin gelişimindeki önemine yönelik çıkarımda bulunur.	A	2 %25,00			2 %25,00	4 %50,00					
Soru	Kazanım	D.C.	A	B	C	D	Boş	Hatalı (*)	 <ul style="list-style-type: none"> <li style="color: green;">■ Doğru (%12,50) <li style="color: red;">■ Yanlış (%75,00) <li style="color: white;">■ Boş (%12,50) 			
	[1] Yıldızlar arasındaki mesafelerin ""ışık yılı"" adı verilen bir uzaklık ölçü birimi ile ifade edildiğini belirtir.	C	2 %25,00	3 %37,50	1 %12,50	1 %12,50	1 %12,50					

7B SORU ANALİZİ

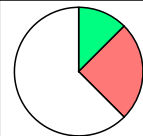
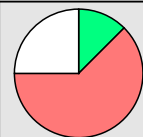
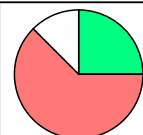
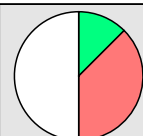
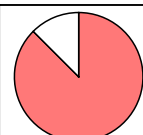
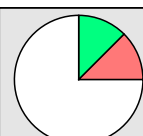
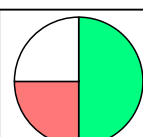
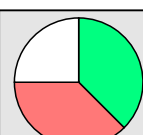
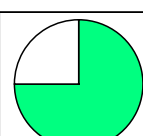
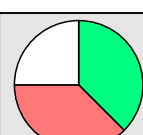
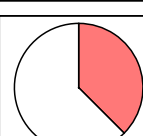
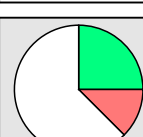
KONUR KÖYÜ DEREYANI MEZRASI ORTAOKULU HAKKARI / ŞEMDİNLİ		7. SINIF GÜÇLENDİREN KURUMSAL DENEME -1						KATILIM				
								Şube	Okul	İlçe	İl	Genel
								8	18	56	56	60249
Soru	Kazanım	D.C.	A	B	C	D	Boş	Hatalı (*)	 <ul style="list-style-type: none"> ■ Doğru (%12,50) ■ Yanlış (%25,00) ■ Boş (%62,50) 			
	[1] Teleskobun yapısını ve ne işe yaradığını açıklar.	D			2 %25,00	1 %12,50	5 %62,50					
Soru	Kazanım	D.C.	A	B	C	D	Boş	Hatalı (*)	 <ul style="list-style-type: none"> ■ Doğru (%12,50) ■ Yanlış (%62,50) ■ Boş (%25,00) 			
	[1] Yapay uydu çeşitlerini listeler.	C	3 %37,50	1 %12,50	1 %12,50	1 %12,50	2 %25,00					
Soru	Kazanım	D.C.	A	B	C	D	Boş	Hatalı (*)	 <ul style="list-style-type: none"> ■ Doğru (%25,00) ■ Yanlış (%62,50) ■ Boş (%12,50) 			
	[1] Uzun kirliliğinin sebeplerini listeler.	B		2 %25,00	1 %12,50	4 %50,00	1 %12,50					
Soru	Kazanım	D.C.	A	B	C	D	Boş	Hatalı (*)	 <ul style="list-style-type: none"> ■ Doğru (%12,50) ■ Yanlış (%37,50) ■ Boş (%50,00) 			
	[1] Yapay uydu çeşitlerini listeler.	D		2 %25,00	1 %12,50	1 %12,50	4 %50,00					
Soru	Kazanım	D.C.	A	B	C	D	Boş	Hatalı (*)	 <ul style="list-style-type: none"> ■ Doğru (%0,00) ■ Yanlış (%87,50) ■ Boş (%12,50) 			
	[1] Teleskobun yapısını ve ne işe yaradığını açıklar.	C	1 %12,50	4 %50,00		2 %25,00	1 %12,50					
Soru	Kazanım	D.C.	A	B	C	D	Boş	Hatalı (*)	 <ul style="list-style-type: none"> ■ Doğru (%12,50) ■ Yanlış (%12,50) ■ Boş (%75,00) 			
	[1] Teleskobun gök bilimin gelişimindeki önemine yönelik çıkarımda bulunur.	B		1 %12,50	1 %12,50		6 %75,00					
Soru	Kazanım	D.C.	A	B	C	D	Boş	Hatalı (*)	 <ul style="list-style-type: none"> ■ Doğru (%50,00) ■ Yanlış (%25,00) ■ Boş (%25,00) 			
	[1] Teknoloji ile uzay araştırmaları arasındaki ilişkiyi açıklar.	D	1 %12,50		1 %12,50	4 %50,00	2 %25,00					
Soru	Kazanım	D.C.	A	B	C	D	Boş	Hatalı (*)	 <ul style="list-style-type: none"> ■ Doğru (%37,50) ■ Yanlış (%37,50) ■ Boş (%25,00) 			
	[1] Uzun teknolojilerini açıklar.	D		3 %37,50		3 %37,50	2 %25,00					
Soru	Kazanım	D.C.	A	B	C	D	Boş	Hatalı (*)	 <ul style="list-style-type: none"> ■ Doğru (%75,00) ■ Yanlış (%0,00) ■ Boş (%25,00) 			
	[1] Yıldızların sıcaklıkları, renkleri ve kütleleri arasındaki ilişkiyi açıklar.	C			6 %75,00		2 %25,00					
Soru	Kazanım	D.C.	A	B	C	D	Boş	Hatalı (*)	 <ul style="list-style-type: none"> ■ Doğru (%37,50) ■ Yanlış (%37,50) ■ Boş (%25,00) 			
	[1] Bulutsu kavramını açıklar.	A	3 %37,50	1 %12,50		2 %25,00	2 %25,00					
Soru	Kazanım	D.C.	A	B	C	D	Boş	Hatalı (*)	 <ul style="list-style-type: none"> ■ Doğru (%0,00) ■ Yanlış (%37,50) ■ Boş (%62,50) 			
	[1] Yıldız kavramını açıklar.	A		2 %25,00	1 %12,50		5 %62,50					
Soru	Kazanım	D.C.	A	B	C	D	Boş	Hatalı (*)	 <ul style="list-style-type: none"> ■ Doğru (%25,00) ■ Yanlış (%12,50) ■ Boş (%62,50) 			
	[1] Karadelik kavramını açıklar.	D	1 %12,50			2 %25,00	5 %62,50					

7. SINIF GÜÇLENDİREN KURUMSAL DENEME -1



204,652 % 90,02

HAKKARİ / ŞEMDİNLİ
KONUR KÖYÜ DEREYANI MEZRASI ORTAOKULU

- 0
*AD A A *AL *

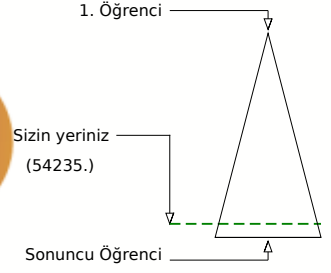
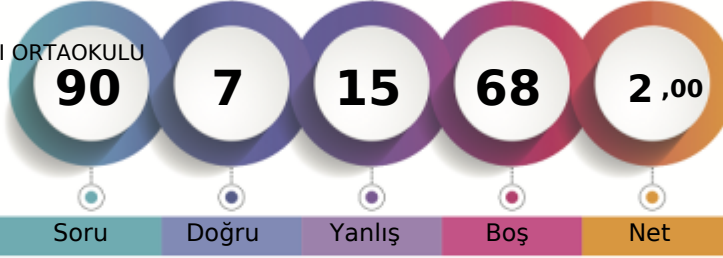

Soru Doğru Yanlış Boş Net

Şube Kurum İlçe İl Genel

Öğrenci Sıra No 1 13 45 45 54235 % 90,02

Sınava Katılan Öğrenci Sayısı 2 18 56 56 60249

		Soru	Doğru	Yanlış	Boş	Net	Başarı
Sözel (TÜR)		20	1	3	16	0,00	% 0
Cevap Anahtarı	B	DBBCAADCCDCBDBADAAB					
Cevaplarınız		d	b	c		B	

		S	D	Y	B%
Türkçe		2	1	0	50
Görsellerle ilgili soruların cevaplar.		2	0	0	0
Okudukları ile ilgili çıkarımlarda bulunur.		2	0	0	0
Kelimeleri anlamlarına uygun kullanır.		1	0	0	0
Fiillerin anlam özelliklerini fark eder.		2	0	0	0
Bağlamdan yararlanarak bilmediği kelime ve kelime gruplarının anlamını tahmin eder.		1	0	0	0
Metnin konusunu belirler.		1	0	0	0
Grafik, tablo ve çizelgeyle sunulan bilgileri yorumlar.		1	0	0	0
Yazılarını zenginleştirmek için atasözleri, deyimler ve özyeşitir kullanır.		1	0	0	0
Bir işi işlem basamaklarına göre yazar.		1	0	0	0
Metindeki yardımcı fikirleri belirler.		1	0	1	0
Metindeki hikâye unsurlarını belirler.		1	0	0	0
Metnin içeriğini yorumlar.		1	0	0	0
Metnin ana fikrini/ana duygusunu belirler.		1	0	1	0
Metinler arasında karşılaştırma yapar.		1	0	0	0
Yazdıklarını düzenler.		2	0	0	0
Metinde ele alınan sorunlara farklı çözümler üretir.		1	0	1	0

		Soru	Doğru	Yanlış	Boş	Net	Başarı
Sözel (TAR)		10	0	2	8	-0,67	% 0
Cevap Anahtarı	B	ACACCCADBB					
Cevaplarınız		d		c			

		S	D	Y	B%
SOSYAL BİLGİLER		2	0	2	0
İletişimi etkileyen tutum ve davranışları analiz ederek kendi tutum ve davranışlarını sorgular.		2	0	2	0
İletişim araçlarından yararlanırken haklarını kullanır ve sorumluluklarını yerine getirir.		3	0	0	0
Medyanın sosyal değişim ve etkileşimdeki rolünü tartışır.		3	0	0	0
Bireysel ve toplumsal ilişkilerde olumlu iletişim yollarını kullanır.		2	0	0	0

		Soru	Doğru	Yanlış	Boş	Net	Başarı
Sözel (DİN)		10	0	1	9	-0,33	% 0
Cevap Anahtarı	B	CBCDBADCBC					
Cevaplarınız			c				

		S	D	Y	B%
Din K.ve A.B.		3	0	0	0
Melekleri özellikleri ve görevlerine göre sınıflandırır.		3	0	0	0
Varlıklar âlemini özelliklerine göre ayırır eder.		4	0	1	0
Ahiret hayatının aşamalarını açıklar.		1	0	0	0
Dünya hayatı ile ahiret hayatı arasındaki ilişkiyi yorumlar.		2	0	0	0

		Soru	Doğru	Yanlış	Boş	Net	Başarı
Sözel (İNG)		10	1	2	7	0,33	% 3
Cevap Anahtarı	B	BAAADBCDCB					
Cevaplarınız		cb		B			

		S	D	Y	B%
İngilizce		4	0	0	0
Students will be able to talk about other people's appearances and personalities.		4	0	0	0
Students will be able to understand a simple text about appearances, personalities, and comparisons including explar		2	0	1	0
Students will be able to understand clear, standard speech on appearances and personalities.		1	1	0	100
Students will be able to write simple pieces to compare people.		1	0	0	0
Students will be able to report on appearances and personalities of other people.		2	0	1	0

		Soru	Doğru	Yanlış	Boş	Net	Başarı
Sayısal (MAT)		20	2	3	15	1,00	% 5
Cevap Anahtarı	B	DBDAADADBCDCABBADAC					
Cevaplarınız		D	a	ca		C	

		S	D	Y	B%
Matematik		4	1	1	25
Toplama işleminin özelliklerini akıcı işlem yapmak için birer strateji olarak kullanır.		4	1	1	25
Tam sayılarla toplama ve çıkarma işlemlerini yapar, ilgili problemleri çözer.		6	1	2	17
Tam sayılarla çarpma ve bölme işlemlerini yapar.		10	0	0	0

		Soru	Doğru	Yanlış	Boş	Net	Başarı
Sayısal (FEN)		20	3	4	13	1,67	% 8
Cevap Anahtarı	B	DAACDDBCDCBCABADACB					
Cevaplarınız		bA	C	B	ac	b	

		S	D	Y	B%
Fen		4	1	0	25
Yıldızların bulutsulardan oluşma sürecini açıklar.		4	1	0	25
Teleskobun gök bilimin gelişimindeki önemine yönelik çıkarımda bulunur.		1	0	0	0
Takım yıldızı kavramını açıklar.		1	0	0	0
Uzay sondalarını açıklar.		1	0	1	0
Yapay uydu çeşitlerini listeler.		3	0	1	0
Yıldızlar arasındaki mesafelerin ""ışık yılı"" adı verilen bir uzaklık ölçü birimi ile ifade edildiğini belirtir.		1	0	0	0
Teleskobun yapısını ve ne işe yaradığını açıklar.		2	0	1	0
Uzay kirliliğinin sebeplerini listeler.		1	0	0	0
Teknoloji ile uzay araştırmaları arasındaki ilişkiyi açıklar.		1	0	0	0
Uzay teknolojilerini açıklar.		1	0	0	0
Yıldızların sıcaklıkları, renkleri ve kütleleri arasındaki ilişkiyi açıklar.		1	1	0	100
Bulutsu kavramını açıklar.		1	0	0	0
Yıldız kavramını açıklar.		1	1	0	100
Karadelik kavramını açıklar.		1	0	1	0

7. SINIF GÜÇLENDİREN KURUMSAL DENEME -1



194,502 % 93,92

HAKKARİ / ŞEMDİNLİ
KONUR KÖYÜ DEREYANI MEZRASI ORTAOKULU

- 5
FIRAT SEBİK

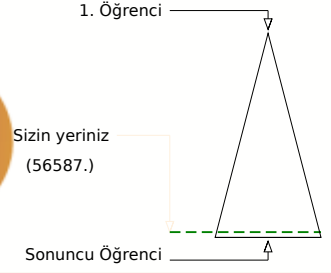
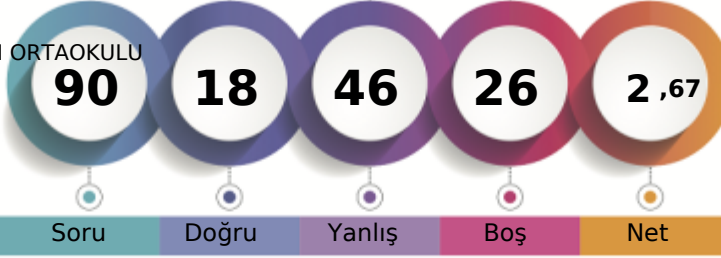

Soru Doğru Yanlış Boş Net

	Şube	Kurum	İlçe	İl	Genel
Öğrenci Sıra No	2	16	50	50	56587 % 93,92
Sınava Katılan Öğrenci Sayısı	2	18	56	56	60249

Sözel (TÜR)	Soru	Doğru	Yanlış	Boş	Net	Başarı
	20	6	7	7	3,67	% 18
Cevap Anahtarı	A	BAADABDBCCDCCDAACBBDD				
Cevaplarınız		AdcAaDB D Cc baa				
Türkçe	S	D	Y	B	%	
Görsellerle ilgili soruların cevapları.	2	0	1	0		
Okudukları ile ilgili çıkarımlarda bulunur.	2	1	1	0		50
Kelimeleri anlamlarına uygun kullanır.	1	0	1	0		
Faillerin anlam özelliklerini fark eder.	2	1	1	0		50
Bağlamdan yararlanarak bilmediği kelime ve kelime gruplarının anlamını tahmin eder.	1	0	1	0		
Metnin konusunu belirler.	1	1	0	0		100
Grafik, tablo ve çizelgeyle sunulan bilgileri yorumlar.	1	1	0	0		100
Yazılarını zenginleştirmek için atasözleri, deyimler ve özyeşitir kullanır.	1	0	0	0		
Bir işi işlem basamaklarına göre yazar.	1	0	0	0		
Metindeki yardımcı fikirleri belirler.	1	1	0	0		100
Metindeki hikâye unsurlarını belirler.	1	0	0	0		
Metnin içeriğini yorumlar.	1	1	0	0		100
Metnin ana fikrini/ana duygusunu belirler.	1	0	1	0		
Metinler arasında karşılaştırma yapar.	1	0	0	0		
Yazdıklarını düzenler.	2	0	1	0		
Metinde ele alınan sorunlara farklı çözümler üretir.	1	0	0	0		

Sözel (TAR)	Soru	Doğru	Yanlış	Boş	Net	Başarı
	10	2	6	2	0,00	% 0
Cevap Anahtarı	A	BBDACCCACA				
Cevaplarınız		Bab dba aA				
SOSYAL BİLGİLER	S	D	Y	B	%	
İletişimi etkileyen tutum ve davranışları analiz ederek kendi tutum ve davranışlarını sorgular.	2	1	1	0		50
İletişim araçlarından yararlanırken haklarını kullanır ve sorumluluklarını yerine getirir.	3	0	2	0		
Medyanın sosyal değişim ve etkileşimdeki rolünü tartışır.	3	1	2	0		33
Bireysel ve toplumsal ilişkilerde olumlu iletişim yollarını kullanır.	2	0	1	0		

Sözel (DİN)	Soru	Doğru	Yanlış	Boş	Net	Başarı
	10	3	4	3	1,67	% 17
Cevap Anahtarı	A	CBCDABDCBC				
Cevaplarınız		dd AB Cab				
Din K.ve A.B.	S	D	Y	B	%	
Melekleri özellikleri ve görevlerine göre sınıflandırır.	3	0	1	0		
Varlıklar âlemini özelliklerine göre ayırır eder.	4	1	2	25		
Ahiret hayatının aşamalarını açıklar.	1	0	1	0		
Dünya hayatı ile ahiret hayatı arasındaki ilişkiyi yorumlar.	2	2	0	100		

Sözel (İNG)	Soru	Doğru	Yanlış	Boş	Net	Başarı
	10	4	3	3	3,00	% 30
Cevap Anahtarı	A	BCDCBDAAAB				
Cevaplarınız		B DCa bbA				
İngilizce	S	D	Y	B	%	
Students will be able to talk about other people's appearances and personalities.	4	3	0	75		
Students will be able to understand a simple text about appearances, personalities, and comparisons including explar	2	0	1	0		
Students will be able to understand clear, standard speech on appearances and personalities.	1	0	1	0		
Students will be able to write simple pieces to compare people.	1	0	1	0		
Students will be able to report on appearances and personalities of other people.	2	1	0	50		

Sayısal (MAT)	Soru	Doğru	Yanlış	Boş	Net	Başarı
	20	1	15	4	-4,00	% 0
Cevap Anahtarı	A	CADBABBACDCBDADAADBDD				
Cevaplarınız		b c bdabded bbcdDdc				
Matematik	S	D	Y	B	%	
Toplama işleminin özelliklerini akıcı işlem yapmak için birer strateji olarak kullanır.	4	1	1	25		
Tam sayılarla toplama ve çıkarma işlemlerini yapar, ilgili problemleri çözer.	6	0	5	0		
Tam sayılarla çarpma ve bölme işlemlerini yapar.	10	0	9	0		

Sayısal (FEN)	Soru	Doğru	Yanlış	Boş	Net	Başarı
	20	2	11	7	-1,67	% 0
Cevap Anahtarı	A	BCADABACDCBDCBDDCAAD				
Cevaplarınız		Abdacd cc d bbAb				
Fen	S	D	Y	B	%	
Yıldızların bulutsulardan oluşma sürecini açıklar.	1	0	0	0		
Teleskobun gök bilimin gelişimindeki önemine yönelik çıkarımda bulunur.	4	1	2	25		
Takım yıldızı kavramını açıklar.	1	0	1	0		
Uzay sondalarını açıklar.	1	0	1	0		
Yapay uydu çeşitlerini listeler.	3	0	2	0		
Yıldızlar arasındaki mesafelerin "ışık yılı" adı verilen bir uzaklık ölçü birimi ile ifade edildiğini belirtir.	1	0	1	0		
Teleskobun yapısını ve ne işe yaradığını açıklar.	2	0	0	0		
Uzay kirliliğinin sebeplerini listeler.	1	0	1	0		
Teknoloji ile uzay araştırmaları arasındaki ilişkiyi açıklar.	1	0	0	0		
Uzay teknolojilerini açıklar.	1	0	1	0		
Yıldızların sıcaklıkları, renkleri ve kütleleri arasındaki ilişkiyi açıklar.	1	0	1	0		
Bulutsu kavramını açıklar.	1	1	0	100		
Yıldız kavramını açıklar.	1	0	1	0		
Karadelik kavramını açıklar.	1	0	0	0		

7. SINIF GÜÇLENDİREN KURUMSAL DENEME -1



184,269 % 97,04

HAKKARİ / ŞEMDİNLİ
KONUR KÖYÜ DEREYANI MEZRASI ORTAOKULU

7A - 27
BERFİN ARICI

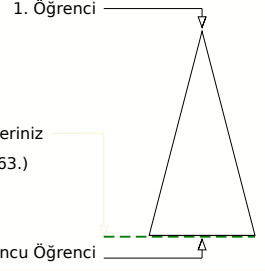
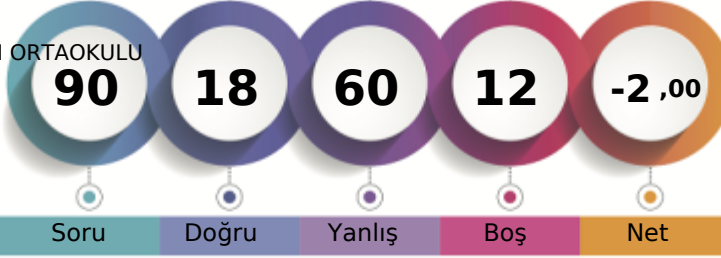

Soru Doğru Yanlış Boş Net

	Şube	Kurum	İlçe	İl	Genel
Öğrenci Sıra No	7	17	53	53	58463 % 97,04
Sınava Katılan Öğrenci Sayısı	8	18	56	56	60249

Sözel (TÜR)	Soru	Doğru	Yanlış	Boş	Net	Başarı
	20	5	13	2	0,67	% 3
Cevap Anahtarı	B	DBBCAADCCDCBBADAAAB				
Cevaplarınız		addCAAadbc aBc babdB				
Türkçe	S	D	Y	B	%	
Görsellerle ilgili soruların cevaplar.	2	1	1	0	50	
Okudukları ile ilgili çıkarımlarda bulunur.	2	0	2	0	0	
Kelimeleri anlamlarına uygun kullanır.	1	0	1	0	0	
Faillerin anlam özelliklerini fark eder.	2	1	1	0	50	
Bağlamdan yararlanarak bilmediği kelime ve kelime gruplarının anlamını tahmin eder.	1	0	0	0	0	
Metnin konusunu belirler.	1	0	1	0	0	
Grafik, tablo ve çizelgeyle sunulan bilgileri yorumlar.	1	1	0	0	100	
Yazılarını zenginleştirmek için atasözleri, deyimler ve özyeşitir kullanır.	1	0	1	0	0	
Bir işi işlem basamaklarına göre yazar.	1	0	0	0	0	
Metindeki yardımcı fikirleri belirler.	1	0	1	0	0	
Metindeki hikâye unsurlarını belirler.	1	0	1	0	0	
Metnin içeriğini yorumlar.	1	0	1	0	0	
Metnin ana fikrini/ana duygusunu belirler.	1	0	1	0	0	
Metinler arasında karşılaştırma yapar.	1	1	0	0	100	
Yazdıklarını düzenler.	2	1	1	0	50	
Metinde ele alınan sorunlara farklı çözümler üretir.	1	0	1	0	0	

Sözel (TAR)	Soru	Doğru	Yanlış	Boş	Net	Başarı
	10	4	5	1	2,33	% 23
Cevap Anahtarı	B	ACACCCADBB				
Cevaplarınız		Abcbd AcBB				
SOSYAL BİLGİLER	S	D	Y	B	%	
İletişimi etkileyen tutum ve davranışları analiz ederek kendi tutum ve davranışlarını sorgular.	2	1	1	0	50	
İletişim araçlarından yararlanırken haklarını kullanır ve sorumluluklarını yerine getirir.	3	2	1	0	67	
Medyanın sosyal değişim ve etkileşimdeki rolünü tartışır.	3	1	2	0	33	
Bireysel ve toplumsal ilişkilerde olumlu iletişim yollarını kullanır.	2	0	1	0	0	

Sözel (DİN)	Soru	Doğru	Yanlış	Boş	Net	Başarı
	10	2	6	2	0,00	% 0
Cevap Anahtarı	B	CBCDBADCBC				
Cevaplarınız		aB a cBCda				
Din K.ve A.B.	S	D	Y	B	%	
Melekleri özellikleri ve görevlerine göre sınıflandırır.	3	0	3	0	0	
Varlıklar âlemini özelliklerine göre ayırır eder.	4	1	3	0	25	
Ahiret hayatının aşamalarını açıklar.	1	1	0	0	100	
Dünya hayatı ile ahiret hayatı arasındaki ilişkiyi yorumlar.	2	0	0	0	0	

Sözel (İNG)	Soru	Doğru	Yanlış	Boş	Net	Başarı
	10	1	7	2	-1,33	% 0
Cevap Anahtarı	B	BAAADBCDCB				
Cevaplarınız		ccbd abCd				
İngilizce	S	D	Y	B	%	
Students will be able to talk about other people's appearances and personalities.	4	0	3	0	0	
Students will be able to understand a simple text about appearances, personalities, and comparisons including explar	2	1	1	0	50	
Students will be able to understand clear, standard speech on appearances and personalities.	1	0	0	0	0	
Students will be able to write simple pieces to compare people.	1	0	1	0	0	
Students will be able to report on appearances and personalities of other people.	2	0	2	0	0	

Sayısal (MAT)	Soru	Doğru	Yanlış	Boş	Net	Başarı
	20	4	15	1	-1,00	% 0
Cevap Anahtarı	B	DBDAADABCDCABBABDAC				
Cevaplarınız		adbAdcAacbcdcdBac cd				
Matematik	S	D	Y	B	%	
Toplama işleminin özelliklerini akıcı işlem yapmak için birer strateji olarak kullanır.	4	0	4	0	0	
Tam sayılarla toplama ve çıkarma işlemlerini yapar, ilgili problemleri çözer.	6	1	4	1	17	
Tam sayılarla çarpma ve bölme işlemlerini yapar.	10	3	7	0	30	

Sayısal (FEN)	Soru	Doğru	Yanlış	Boş	Net	Başarı
	20	2	14	4	-2,67	% 0
Cevap Anahtarı	B	DAACDDBCDCBCABADACB				
Cevaplarınız		bdbaDacbc ca b d bddB				
Fen	S	D	Y	B	%	
Yıldızların bulutsulardan oluşma sürecini açıklar.	1	1	0	0	100	
Teleskobun gök bilimin gelişimindeki önemine yönelik çıkarımda bulunur.	4	0	3	0	0	
Takım yıldızı kavramını açıklar.	1	0	1	0	0	
Uzay sondalarını açıklar.	1	0	0	0	0	
Yapay uydu çeşitlerini listeler.	3	0	2	0	0	
Yıldızlar arasındaki mesafelerin ""ışık yılı"" adı verilen bir uzaklık ölçü birimi ile ifade edildiğini belirtir.	1	0	1	0	0	
Teleskobun yapısını ve ne işe yaradığını açıklar.	2	0	1	0	0	
Uzay kirliliğinin sebeplerini listeler.	1	0	1	0	0	
Teknoloji ile uzay araştırmaları arasındaki ilişkiyi açıklar.	1	0	1	0	0	
Uzay teknolojilerini açıklar.	1	1	0	0	100	
Yıldızların sıcaklıkları, renkleri ve kütleleri arasındaki ilişkiyi açıklar.	1	0	1	0	0	
Bulutsu kavramını açıklar.	1	0	1	0	0	
Yıldız kavramını açıklar.	1	0	1	0	0	
Karadelik kavramını açıklar.	1	0	1	0	0	

7. SINIF GÜÇLENDİREN KURUMSAL DENEME -1



237,452 % 75,85

HAKKARİ / ŞEMDİNLİ
KONUR KÖYÜ DEREYANI MEZRASI ORTAOKULU

7A - 4
BERKAN ÇALIŞKAN

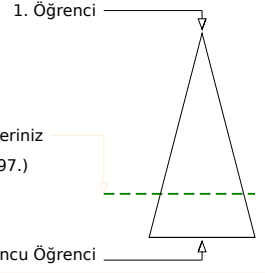
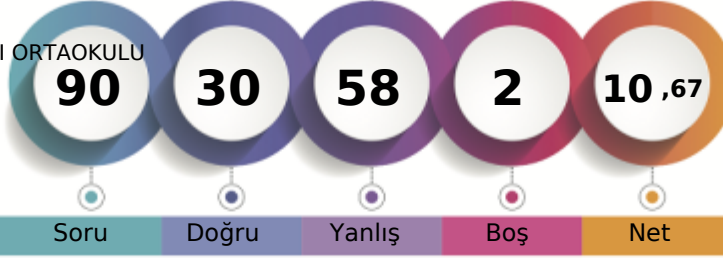

	Şube	Kurum	İlçe	İl	Genel
Öğrenci Sıra No	4	4	24	24	45697 % 75,85
Sınava Katılan Öğrenci Sayısı	8	18	56	56	60249

Sözel (TÜR)	Soru	Doğru	Yanlış	Boş	Net	Başarı
	20	5	14	1	0,33	% 2
Cevap Anahtarı	B	DBBCAADCCDCBDBADAAB				
Cevaplarınız		cBaDbAbCC bdaDadacdd				
Türkçe	S	D	Y	B%		
Görsellerle ilgili soruların cevaplar.	2	0	2	0		
Okudukları ile ilgili çıkarımlarda bulunur.	2	0	2	0		
Kelimeleri anlamlarına uygun kullanır.	1	0	1	0		
Faillerin anlam özelliklerini fark eder.	2	0	2	0		
Bağlamdan yararlanarak bilmediği kelime ve kelime gruplarının anlamını tahmin eder.	1	0	1	0		
Metnin konusunu belirler.	1	1	0	100		
Grafik, tablo ve çizelgeyle sunulan bilgileri yorumlar.	1	0	1	0		
Yazılarını zenginleştirmek için atasözleri, deyimler ve özyeşitir kullanır.	1	0	1	0		
Bir işi işlem basamaklarına göre yazar.	1	0	1	0		
Metindeki yardımcı fikirleri belirler.	1	0	0	0		
Metindeki hikâye unsurlarını belirler.	1	1	0	100		
Metnin içeriğini yorumlar.	1	1	0	100		
Metnin ana fikrini/ana duygusunu belirler.	1	0	1	0		
Metinler arasında karşılaştırma yapar.	1	1	0	100		
Yazdıklarını düzenler.	2	0	2	0		
Metinde ele alınan sorunlara farklı çözümler üretir.	1	1	0	100		

Sözel (TAR)	Soru	Doğru	Yanlış	Boş	Net	Başarı
	10	3	7	0	0,67	% 7
Cevap Anahtarı	B	ACACCCADBB				
Cevaplarınız		dCbCadbbab				
SOSYAL BİLGİLER	S	D	Y	B%		
İletişimi etkileyen tutum ve davranışları analiz ederek kendi tutum ve davranışlarını sorgular.	2	2	0	100		
İletişim araçlarından yararlanırken haklarını kullanır ve sorumluluklarını yerine getirir.	3	1	2	33		
Medyanın sosyal değişim ve etkileşimdeki rolünü tartışır.	3	0	3	0		
Bireysel ve toplumsal ilişkilerde olumlu iletişim yollarını kullanır.	2	0	2	0		

Sözel (DİN)	Soru	Doğru	Yanlış	Boş	Net	Başarı
	10	2	8	0	-0,67	% 0
Cevap Anahtarı	B	CBCDBADCBC				
Cevaplarınız		baCbddcbdc				
Din K.ve A.B.	S	D	Y	B%		
Melekleri özellikleri ve görevlerine göre sınıflandırır.	3	1	2	33		
Varlıklar âlemini özelliklerine göre ayırır eder.	4	0	4	0		
Ahiret hayatının aşamalarını açıklar.	1	0	1	0		
Dünya hayatı ile ahiret hayatı arasındaki ilişkiyi yorumlar.	2	1	1	50		

Sözel (İNG)	Soru	Doğru	Yanlış	Boş	Net	Başarı
	10	3	7	0	0,67	% 7
Cevap Anahtarı	B	BAAADBCDCB				
Cevaplarınız		dbAdbaCbdb				
İngilizce	S	D	Y	B%		
Students will be able to talk about other people's appearances and personalities.	4	2	2	50		
Students will be able to understand a simple text about appearances, personalities, and comparisons including explar	2	1	1	50		
Students will be able to understand clear, standard speech on appearances and personalities.	1	0	1	0		
Students will be able to write simple pieces to compare people.	1	0	1	0		
Students will be able to report on appearances and personalities of other people.	2	0	2	0		

Sayısal (MAT)	Soru	Doğru	Yanlış	Boş	Net	Başarı
	20	8	12	0	4,00	% 20
Cevap Anahtarı	B	DBDAADABCDCABBABDAC				
Cevaplarınız		bBcbdbdaBCDbABdcBadC				
Matematik	S	D	Y	B%		
Toplama işleminin özelliklerini akıcı işlem yapmak için birer strateji olarak kullanır.	4	1	3	25		
Tam sayılarla toplama ve çıkarma işlemlerini yapar, ilgili problemleri çözer.	6	1	5	17		
Tam sayılarla çarpma ve bölme işlemlerini yapar.	10	6	4	60		

Sayısal (FEN)	Soru	Doğru	Yanlış	Boş	Net	Başarı
	20	9	10	1	5,67	% 28
Cevap Anahtarı	B	DAACDDBCDCBCABADACB				
Cevaplarınız		DdACacdaBCAdABC Abc				
Fen	S	D	Y	B%		
Yıldızların bulutsulardan oluşma sürecini açıklar.	1	0	1	0		
Teleskobun gök bilimin gelişimindeki önemine yönelik çıkarımda bulunur.	4	2	2	50		
Takım yıldızı kavramını açıklar.	1	0	0	0		
Uzay sondalarını açıklar.	1	0	1	0		
Yapay uydu çeşitlerini listeler.	3	3	0	100		
Yıldızlar arasındaki mesafelerin ""ışık yılı"" adı verilen bir uzaklık ölçü birimi ile ifade edildiğini belirtir.	1	0	1	0		
Teleskobun yapısını ve ne işe yaradığını açıklar.	2	0	2	0		
Uzay kirliliğinin sebeplerini listeler.	1	1	0	100		
Teknoloji ile uzay araştırmaları arasındaki ilişkiyi açıklar.	1	0	1	0		
Uzay teknolojilerini açıklar.	1	0	1	0		
Yıldızların sıcaklıkları, renkleri ve kütleleri arasındaki ilişkiyi açıklar.	1	1	0	100		
Bulutsu kavramını açıklar.	1	1	0	100		
Yıldız kavramını açıklar.	1	0	1	0		
Karadelik kavramını açıklar.	1	1	0	100		

7. SINIF GÜÇLENDİREN KURUMSAL DENEME -1



350,466 % 25,56

HAKKARİ / ŞEMDİNLİ
KONUR KÖYÜ DEREYANI MEZRASI ORTAOKULU

7A - 16
EMİR ERDEN

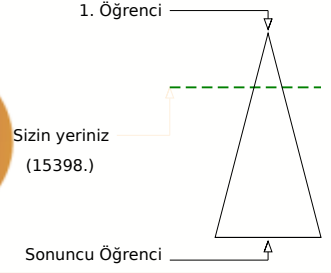
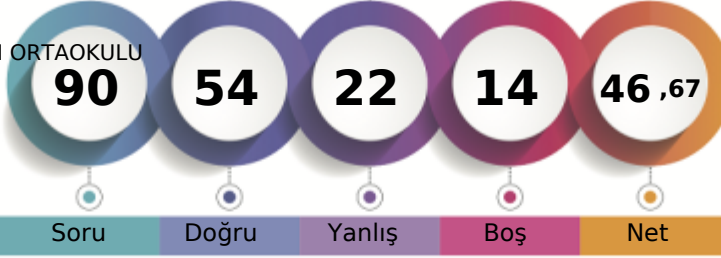

Soru Doğru Yanlış Boş Net

	Şube	Kurum	İlçe	İl	Genel
Öğrenci Sıra No	1	1	2	2	15398 % 25,56
Sınava Katılan Öğrenci Sayısı	8	18	56	56	60249

	Soru	Doğru	Yanlış	Boş	Net	Başarı
Sözel (TÜR)	20	14	6	0	12,00	% 60
Cevap Anahtarı	A	BAADABDBCCDCCDAACBBD				
Cevaplarınız		BdADccBCdDCCccACBBD				
Türkçe	S	D	Y	B%		
Görsellerle ilgili soruların cevapları.	2	2	0	100		
Okudukları ile ilgili çıkarımlarda bulunur.	2	1	1	50		
Kelimeleri anlamlarına uygun kullanır.	1	1	0	100		
Faillerin anlam özelliklerini fark eder.	2	1	1	50		
Bağlamdan yararlanarak bilmediği kelime ve kelime gruplarının anlamını tahmin eder.	1	0	1	0		
Metnin konusunu belirler.	1	1	0	100		
Grafik, tablo ve çizelgeyle sunulan bilgileri yorumlar.	1	1	0	100		
Yazılarını zenginleştirmek için atasözleri, deyimler ve özyeşitir kullanır.	1	1	0	100		
Bir işi işlem basamaklarına göre yazar.	1	0	1	0		
Metindeki yardımcı fikirleri belirler.	1	1	0	100		
Metindeki hikâye unsurlarını belirler.	1	1	0	100		
Metnin içeriğini yorumlar.	1	1	0	100		
Metnin ana fikrini/ana duygusunu belirler.	1	0	1	0		
Metinler arasında karşılaştırma yapar.	1	0	1	0		
Yazdıkların düzenler.	2	2	0	100		
Metinde ele alınan sorunlara farklı çözümler üretir.	1	1	0	100		

	Soru	Doğru	Yanlış	Boş	Net	Başarı
Sözel (TAR)	10	8	2	0	7,33	% 73
Cevap Anahtarı	A	BBDACCCACA				
Cevaplarınız		BBDbCCCCdCA				
SOSYAL BİLGİLER	S	D	Y	B%		
İletişimi etkileyen tutum ve davranışları analiz ederek kendi tutum ve davranışlarını sorgular.	2	2	0	100		
İletişim araçlarından yararlanırken haklarını kullanır ve sorumluluklarını yerine getirir.	3	2	1	67		
Medyanın sosyal değişim ve etkileşimdeki rolünü tartışır.	3	3	0	100		
Bireysel ve toplumsal ilişkilerde olumlu iletişim yollarını kullanır.	2	1	1	50		

	Soru	Doğru	Yanlış	Boş	Net	Başarı
Sözel (DİN)	10	6	4	0	4,67	% 47
Cevap Anahtarı	A	CBCDABDCBC				
Cevaplarınız		CBdDbBDCcb				
Din K.ve A.B.	S	D	Y	B%		
Melekleri özellikleri ve görevlerine göre sınıflandırır.	3	2	1	67		
Varlıklar âlemini özelliklerine göre ayırır eder.	4	2	2	50		
Ahiret hayatının aşamalarını açıklar.	1	0	1	0		
Dünya hayatı ile ahiret hayatı arasındaki ilişkiyi yorumlar.	2	2	0	100		

	Soru	Doğru	Yanlış	Boş	Net	Başarı
Sözel (İNG)	10	5	2	3	4,33	% 43
Cevap Anahtarı	A	BCDCBDAAB				
Cevaplarınız		B C DAdAd				
İngilizce	S	D	Y	B%		
Students will be able to talk about other people's appearances and personalities.	4	3	0	75		
Students will be able to understand a simple text about appearances, personalities, and comparisons including explar	2	0	1	0		
Students will be able to understand clear, standard speech on appearances and personalities.	1	0	0	0		
Students will be able to write simple pieces to compare people.	1	1	0	100		
Students will be able to report on appearances and personalities of other people.	2	1	1	50		

	Soru	Doğru	Yanlış	Boş	Net	Başarı
Sayısal (MAT)	20	4	5	11	2,33	% 12
Cevap Anahtarı	A	CADBABBACDCBDADAABDD				
Cevaplarınız		acD A d b D cD				
Matematik	S	D	Y	B%		
Toplama işleminin özelliklerini akıcı işlem yapmak için birer strateji olarak kullanır.	4	1	2	25		
Tam sayılarla toplama ve çıkarma işlemlerini yapar, ilgili problemleri çözer.	6	2	1	33		
Tam sayılarla çarpma ve bölme işlemlerini yapar.	10	1	2	10		

	Soru	Doğru	Yanlış	Boş	Net	Başarı
Sayısal (FEN)	20	17	3	0	16,00	% 80
Cevap Anahtarı	A	BCADABACDCBDCBDDCAAD				
Cevaplarınız		BCADABAbCaBDBDDCAAD				
Fen	S	D	Y	B%		
Yıldızların bulutsulardan oluşma sürecini açıklar.	1	1	0	100		
Teleskobun gök bilimin gelişimindeki önemine yönelik çıkarımda bulunur.	4	4	0	100		
Takım yıldızı kavramını açıklar.	1	1	0	100		
Uzay sondalarını açıklar.	1	1	0	100		
Yapay uydu çeşitlerini listeler.	3	3	0	100		
Yıldızlar arasındaki mesafelerin ""ışık yılı"" adı verilen bir uzaklık ölçü birimi ile ifade edildiğini belirtir.	1	0	1	0		
Teleskobun yapısını ve ne işe yaradığını açıklar.	2	0	2	0		
Uzay kirliliğinin sebeplerini listeler.	1	1	0	100		
Teknoloji ile uzay araştırmaları arasındaki ilişkiyi açıklar.	1	1	0	100		
Uzay teknolojilerini açıklar.	1	1	0	100		
Yıldızların sıcaklıkları, renkleri ve kütleleri arasındaki ilişkiyi açıklar.	1	1	0	100		
Bulutsu kavramını açıklar.	1	1	0	100		
Yıldız kavramını açıklar.	1	1	0	100		
Karadelik kavramını açıklar.	1	1	0	100		

7. SINIF GÜÇLENDİREN KURUMSAL DENEME -1



238,961 % 75,22

HAKKARİ / ŞEMDİNLİ
KONUR KÖYÜ DEREYANI MEZRASI ORTAOKULU

7A - 22
GÜLLÜŞAN AVCI

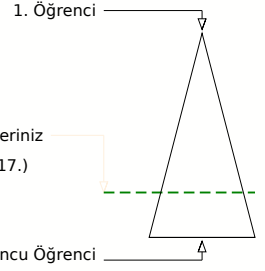
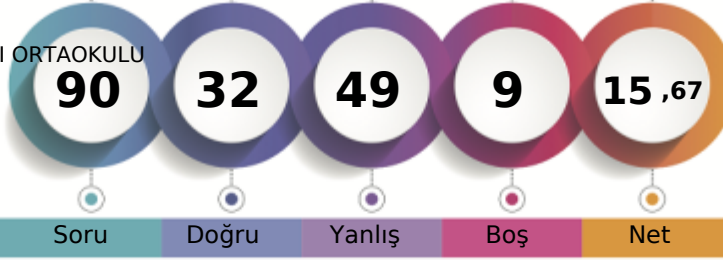

Soru Doğru Yanlış Boş Net

Şube Kurum İlçe İl Genel

Öğrenci Sıra No 3 3 23 23 45317 % 75,22

Sınava Katılan Öğrenci Sayısı 8 18 56 56 60249

		Soru	Doğru	Yanlış	Boş	Net	Başarı	
Sözel (TÜR)		20	10	9	1	7,00	% 35	
Cevap Anahtarı	A	BAADABDBCCDCCDAACBBD						
Cevaplarınız		BcADAcAbD DCdDAbaaBc						

Türkçe	S	D	Y	B%
Görsellerle ilgili soruların cevapları.	2	1	1	50
Okudukları ile ilgili çıkarımlarda bulunur.	2	1	1	50
Kelimeleri anlamlarına uygun kullanır.	1	1	0	100
Faillerin anlam özelliklerini fark eder.	2	1	1	50
Bağlamdan yararlanarak bilmediği kelime ve kelime gruplarının anlamını tahmin eder.	1	0	1	0
Metnin konusunu belirler.	1	0	1	0
Grafik, tablo ve çizelgeyle sunulan bilgileri yorumlar.	1	1	0	100
Yazılarını zenginleştirmek için atasözleri, deyimler ve özyeşitir kullanır.	1	0	1	0
Bir işi işlem basamaklarına göre yazar.	1	0	0	0
Metindeki yardımcı fikirleri belirler.	1	1	0	100
Metindeki hikâye unsurlarını belirler.	1	1	0	100
Metnin içeriğini yorumlar.	1	0	1	0
Metnin ana fikrini/ana duygusunu belirler.	1	1	0	100
Metinler arasında karşılaştırma yapar.	1	1	0	100
Yazdıklarını düzenler.	2	0	2	0
Metinde ele alınan sorunlara farklı çözümler üretir.	1	1	0	100

		Soru	Doğru	Yanlış	Boş	Net	Başarı	
Sözel (TAR)		10	6	3	1	5,00	% 50	
Cevap Anahtarı	A	BBDACCACA						
Cevaplarınız		BB ACCCdbd						

SOSYAL BİLGİLER	S	D	Y	B%
İletişimi etkileyen tutum ve davranışları analiz ederek kendi tutum ve davranışlarını sorgular.	2	2	0	100
İletişim araçlarından yararlanırken haklarını kullanır ve sorumluluklarını yerine getirir.	3	2	1	67
Medyanın sosyal değişim ve etkileşimdeki rolünü tartışır.	3	1	1	33
Bireysel ve toplumsal ilişkilerde olumlu iletişim yollarını kullanır.	2	1	1	50

		Soru	Doğru	Yanlış	Boş	Net	Başarı	
Sözel (DİN)		10	3	6	1	1,00	% 10	
Cevap Anahtarı	A	CBCDABDCBC						
Cevaplarınız		Cad bCbcbB						

Din K.ve A.B.	S	D	Y	B%
Melekleri özellikleri ve görevlerine göre sınıflandırır.	3	1	1	33
Varlıklar âlemini özelliklerine göre ayırır eder.	4	1	3	25
Ahiret hayatının aşamalarını açıklar.	1	0	1	0
Dünya hayatı ile ahiret hayatı arasındaki ilişkiyi yorumlar.	2	1	1	50

		Soru	Doğru	Yanlış	Boş	Net	Başarı	
Sözel (İNG)		10	4	4	2	2,67	% 27	
Cevap Anahtarı	A	BCDCBDAAB						
Cevaplarınız		B bCccAAc						

İngilizce	S	D	Y	B%
Students will be able to talk about other people's appearances and personalities.	4	2	2	50
Students will be able to understand a simple text about appearances, personalities, and comparisons including explar	2	1	0	50
Students will be able to understand clear, standard speech on appearances and personalities.	1	0	1	0
Students will be able to write simple pieces to compare people.	1	1	0	100
Students will be able to report on appearances and personalities of other people.	2	0	1	0

		Soru	Doğru	Yanlış	Boş	Net	Başarı	
Sayısal (MAT)		20	2	17	1	-3,67	% 0	
Cevap Anahtarı	A	CADBABBACDCBDADAADB						
Cevaplarınız		bdDcbadbacac bcAdbda						

Matematik	S	D	Y	B%
Toplama işleminin özelliklerini akıcı işlem yapmak için birer strateji olarak kullanır.	4	0	3	0
Tam sayılarla toplama ve çıkarma işlemlerini yapar, ilgili problemleri çözer.	6	2	4	33
Tam sayılarla çarpma ve bölme işlemlerini yapar.	10	0	10	0

		Soru	Doğru	Yanlış	Boş	Net	Başarı	
Sayısal (FEN)		20	7	10	3	3,67	% 18	
Cevap Anahtarı	A	BCADABACDCBDCBDDCAAD						
Cevaplarınız		dCADdcbbDca acD bAd						

Fen	S	D	Y	B%
Yıldızların bulutsulardan oluşma sürecini açıklar.	1	0	1	0
Teleskobun gök bilimin gelişimindeki önemine yönelik çıkarımda bulunur.	4	2	2	50
Takım yıldızı kavramını açıklar.	1	1	0	100
Uzay sondalarını açıklar.	1	0	1	0
Yapay uydu çeşitlerini listeler.	3	1	1	33
Yıldızlar arasındaki mesafelerin ""ışık yılı"" adı verilen bir uzaklık ölçü birimi ile ifade edildiğini belirtir.	1	0	1	0
Teleskobun yapısını ve ne işe yaradığını açıklar.	2	1	1	50
Uzay kirliliğinin sebeplerini listeler.	1	0	1	0
Teknoloji ile uzay araştırmaları arasındaki ilişkiyi açıklar.	1	1	0	100
Uzay teknolojilerini açıklar.	1	0	0	0
Yıldızların sıcaklıkları, renkleri ve kütleleri arasındaki ilişkiyi açıklar.	1	0	1	0
Bulutsu kavramını açıklar.	1	1	0	100
Yıldız kavramını açıklar.	1	0	1	0
Karadelik kavramını açıklar.	1	0	0	0

7. SINIF GÜÇLENDİREN KURUMSAL DENEME -1



223,267 % 82,05

HAKKARİ / ŞEMDİNLİ
KONUR KÖYÜ DEREYANI MEZRASI ORTAOKULU

7A - 36
MESİHARICI

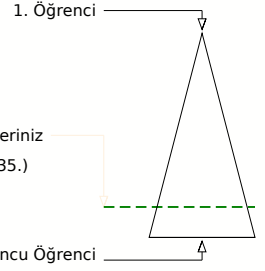
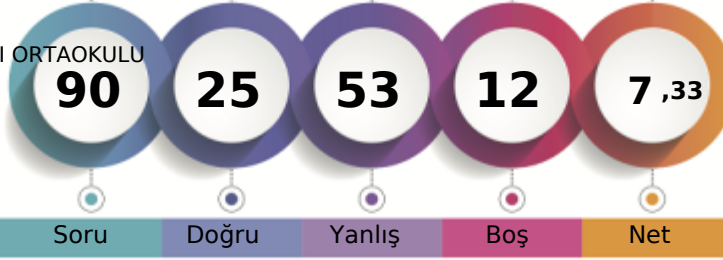

Soru Doğru Yanlış Boş Net

Şube Kurum İlçe İl Genel

Öğrenci Sıra No 5 7 33 33 49435 % 82,05

Sınava Katılan Öğrenci Sayısı 8 18 56 56 60249

		Soru	Doğru	Yanlış	Boş	Net	Başarı
Sözel (TÜR)		20	5	14	1	0,33	% 2
Cevap Anahtarı	A	BAADABDBCCDCCDAACBBD					
Cevaplarınız		dcAcAccdadDCCbcbad a					
Türkçe		S	D	Y	B%		
Görsellerle ilgili soruların cevaplar.		2	0	2	0		
Okudukları ile ilgili çıkarımlarda bulunur.		2	0	2	0		
Kelimeleri anlamlarına uygun kullanır.		1	1	0	100		
Fiillerin anlam özelliklerini fark eder.		2	1	1	50		
Bağlamdan yararlanarak bilmediği kelime ve kelime gruplarının anlamını tahmin eder.		1	0	1	0		
Metnin konusunu belirler.		1	0	1	0		
Grafik, tablo ve çizelgeyle sunulan bilgileri yorumlar.		1	0	1	0		
Yazılarını zenginleştirmek için atasözleri, deyimler ve özyeşitir kullanır.		1	0	1	0		
Bir işi işlem basamaklarına göre yazar.		1	0	1	0		
Metindeki yardımcı fikirleri belirler.		1	1	0	100		
Metindeki hikâye unsurlarını belirler.		1	1	0	100		
Metnin içeriğini yorumlar.		1	1	0	100		
Metnin ana fikrini/ana duygusunu belirler.		1	0	1	0		
Metinler arasında karşılaştırma yapar.		1	0	1	0		
Yazdıklarını düzenler.		2	0	2	0		
Metinde ele alınan sorunlara farklı çözümler üretir.		1	0	0	0		

		Soru	Doğru	Yanlış	Boş	Net	Başarı
Sözel (TAR)		10	4	6	0	2,00	% 20
Cevap Anahtarı	A	BBDACCCACA					
Cevaplarınız		cBaAbdCbCd					
SOSYAL BİLGİLER		S	D	Y	B%		
İletişimi etkileyen tutum ve davranışları analiz ederek kendi tutum ve davranışlarını sorgular.		2	1	1	50		
İletişim araçlarından yararlanırken haklarını kullanır ve sorumluluklarını yerine getirir.		3	3	0	100		
Medyanın sosyal değişim ve etkileşimdeki rolünü tartışır.		3	0	3	0		
Bireysel ve toplumsal ilişkilerde olumlu iletişim yollarını kullanır.		2	0	2	0		

		Soru	Doğru	Yanlış	Boş	Net	Başarı
Sözel (DİN)		10	3	4	3	1,67	% 17
Cevap Anahtarı	A	CBCDABDCBC					
Cevaplarınız		CBa A ab b					
Din K.ve A.B.		S	D	Y	B%		
Melekleri özellikleri ve görevlerine göre sınıflandırır.		3	1	1	33		
Varlıklar âlemini özelliklerine göre ayırır eder.		4	2	1	50		
Ahiret hayatının aşamalarını açıklar.		1	0	1	0		
Dünya hayatı ile ahiret hayatı arasındaki ilişkiyi yorumlar.		2	0	1	0		

		Soru	Doğru	Yanlış	Boş	Net	Başarı
Sözel (İNG)		10	0	8	2	-2,67	% 0
Cevap Anahtarı	A	BCDCBDAAB					
Cevaplarınız		adadacbc					
İngilizce		S	D	Y	B%		
Students will be able to talk about other people's appearances and personalities.		4	0	4	0		
Students will be able to understand a simple text about appearances, personalities, and comparisons including explar		2	0	2	0		
Students will be able to understand clear, standard speech on appearances and personalities.		1	0	1	0		
Students will be able to write simple pieces to compare people.		1	0	1	0		
Students will be able to report on appearances and personalities of other people.		2	0	0	0		

		Soru	Doğru	Yanlış	Boş	Net	Başarı
Sayısal (MAT)		20	3	13	4	-1,33	% 0
Cevap Anahtarı	A	CADBABBACDCBDADAABDD					
Cevaplarınız		bdbddddd C DbD c db					
Matematik		S	D	Y	B%		
Toplama işleminin özelliklerini akıcı işlem yapmak için birer strateji olarak kullanır.		4	1	2	25		
Tam sayılarla toplama ve çıkarma işlemlerini yapar, ilgili problemleri çözer.		6	1	4	17		
Tam sayılarla çarpma ve bölme işlemlerini yapar.		10	1	7	10		

		Soru	Doğru	Yanlış	Boş	Net	Başarı
Sayısal (FEN)		20	10	8	2	7,33	% 37
Cevap Anahtarı	A	BCADABACDCBDCBDDCAAD					
Cevaplarınız		BaA bBAdDbDCabbaAA					
Fen		S	D	Y	B%		
Yıldızların bulutsulardan oluşma sürecini açıklar.		1	1	0	100		
Teleskobun gök bilimin gelişimindeki önemine yönelik çıkarımda bulunur.		4	2	2	50		
Takım yıldızı kavramını açıklar.		1	0	0	0		
Uzay sondalarını açıklar.		1	0	1	0		
Yapay uydu çeşitlerini listeler.		3	2	1	67		
Yıldızlar arasındaki mesafelerin ""ışık yılı"" adı verilen bir uzaklık ölçü birimi ile ifade edildiğini belirtir.		1	0	1	0		
Teleskobun yapısını ve ne işe yaradığını açıklar.		2	2	0	100		
Uzay kirliliğinin sebeplerini listeler.		1	1	0	100		
Teknoloji ile uzay araştırmaları arasındaki ilişkiyi açıklar.		1	0	1	0		
Uzay teknolojilerini açıklar.		1	0	1	0		
Yıldızların sıcaklıkları, renkleri ve kütleleri arasındaki ilişkiyi açıklar.		1	0	1	0		
Bulutsu kavramını açıklar.		1	1	0	100		
Yıldız kavramını açıklar.		1	1	0	100		
Karadelik kavramını açıklar.		1	0	0	0		

7. SINIF GÜÇLENDİREN KURUMSAL DENEME -1



208,215 % 88,46

HAKKARİ / ŞEMDİNLİ
KONUR KÖYÜ DEREYANI MEZRASI ORTAOKULU

7A - 39
MUHAMMED KILIÇ

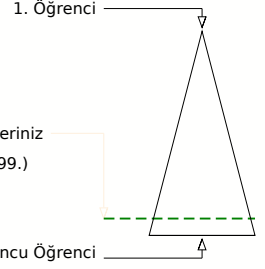
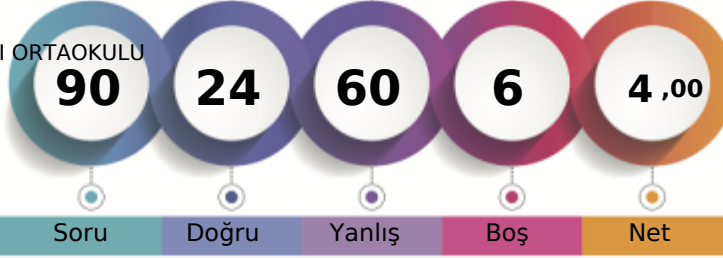

Soru Doğru Yanlış Boş Net

	Şube	Kurum	İlçe	İl	Genel
Öğrenci Sıra No	6	11	42	42	53299 % 88,46
Sınava Katılan Öğrenci Sayısı	8	18	56	56	60249

	Soru	Doğru	Yanlış	Boş	Net	Başarı
Sözel (TÜR)	20	6	13	1	1,67	% 8
Cevap Anahtarı	A	BAADABDBCCDCCDAACBBD				
Cevaplarınız	c	bbAcDBabbCbabAbaBb				
Türkçe	S	D	Y	B%		
Görsellerle ilgili soruların cevapları.	2	0	2	0		
Okudukları ile ilgili çıkarımlarda bulunur.	2	0	1	0		
Kelimeleri anlamlarına uygun kullanır.	1	0	1	0		
Faillerin anlam özelliklerini fark eder.	2	2	0	100		
Bağlamdan yararlanarak bilmediği kelime ve kelime gruplarının anlamını tahmin eder.	1	0	1	0		
Metnin konusunu belirler.	1	1	0	100		
Grafik, tablo ve çizelgeyle sunulan bilgileri yorumlar.	1	1	0	100		
Yazılarını zenginleştirmek için atasözleri, deyimler ve özyeşitir kullanır.	1	0	1	0		
Bir işi işlem basamaklarına göre yazar.	1	0	1	0		
Metindeki yardımcı fikirleri belirler.	1	0	1	0		
Metindeki hikâye unsurlarını belirler.	1	1	0	100		
Metnin içeriğini yorumlar.	1	0	1	0		
Metnin ana fikrini/ana duygusunu belirler.	1	0	1	0		
Metinler arasında karşılaştırma yapar.	1	0	1	0		
Yazdıklarını düzenler.	2	0	2	0		
Metinde ele alınan sorunlara farklı çözümler üretir.	1	1	0	100		

	Soru	Doğru	Yanlış	Boş	Net	Başarı
Sözel (TAR)	10	3	7	0	0,67	% 7
Cevap Anahtarı	A	BBDACCCACA				
Cevaplarınız		BBcbbdCbdb				
SOSYAL BİLGİLER	S	D	Y	B%		
İletişimi etkileyen tutum ve davranışları analiz ederek kendi tutum ve davranışlarını sorgular.	2	2	0	100		
İletişim araçlarından yararlanırken haklarını kullanır ve sorumluluklarını yerine getirir.	3	1	2	33		
Medyanın sosyal değişim ve etkileşimdeki rolünü tartışır.	3	0	3	0		
Bireysel ve toplumsal ilişkilerde olumlu iletişim yollarını kullanır.	2	0	2	0		

	Soru	Doğru	Yanlış	Boş	Net	Başarı
Sözel (DİN)	10	3	6	1	1,00	% 10
Cevap Anahtarı	A	CBCDABDCBC				
Cevaplarınız		Cdabd aCCc				
Din K.ve A.B.	S	D	Y	B%		
Melekleri özellikleri ve görevlerine göre sınıflandırır.	3	2	1	67		
Varlıklar âlemini özelliklerine göre ayırır eder.	4	0	4	0		
Ahiret hayatının aşamalarını açıklar.	1	0	1	0		
Dünya hayatı ile ahiret hayatı arasındaki ilişkiyi yorumlar.	2	1	0	50		

	Soru	Doğru	Yanlış	Boş	Net	Başarı
Sözel (İNG)	10	2	7	1	-0,33	% 0
Cevap Anahtarı	A	BCDCBDAAAB				
Cevaplarınız	B	bacadcAd				
İngilizce	S	D	Y	B%		
Students will be able to talk about other people's appearances and personalities.	4	1	3	25		
Students will be able to understand a simple text about appearances, personalities, and comparisons including explar	2	0	1	0		
Students will be able to understand clear, standard speech on appearances and personalities.	1	0	1	0		
Students will be able to write simple pieces to compare people.	1	0	1	0		
Students will be able to report on appearances and personalities of other people.	2	1	1	50		

	Soru	Doğru	Yanlış	Boş	Net	Başarı
Sayısal (MAT)	20	2	16	2	-3,33	% 0
Cevap Anahtarı	A	CADBABBACDCBDADAADBBD				
Cevaplarınız	Cc	abdacCcbdbdbd cca				
Matematik	S	D	Y	B%		
Toplama işleminin özelliklerini akıcı işlem yapmak için birer strateji olarak kullanır.	4	1	3	25		
Tam sayılarla toplama ve çıkarma işlemlerini yapar, ilgili problemleri çözer.	6	0	4	0		
Tam sayılarla çarpma ve bölme işlemlerini yapar.	10	1	9	10		

	Soru	Doğru	Yanlış	Boş	Net	Başarı
Sayısal (FEN)	20	8	11	1	4,33	% 22
Cevap Anahtarı	A	BCADABACDCBDCBDDCAAD				
Cevaplarınız		abdabBbCdaaD BcabAAD				
Fen	S	D	Y	B%		
Yıldızların bulutsulardan oluşma sürecini açıklar.	1	0	1	0		
Teleskobun gök bilimin gelişimindeki önemine yönelik çıkarımda bulunur.	4	1	3	25		
Takım yıldızı kavramını açıklar.	1	0	1	0		
Uzay sondalarını açıklar.	1	0	1	0		
Yapay uydu çeşitlerini listeler.	3	2	1	67		
Yıldızlar arasındaki mesafelerin ""ışık yılı"" adı verilen bir uzaklık ölçü birimi ile ifade edildiğini belirtir.	1	1	0	100		
Teleskobun yapısını ve ne işe yaradığını açıklar.	2	1	0	50		
Uzay kirliliğinin sebeplerini listeler.	1	0	1	0		
Teknoloji ile uzay araştırmaları arasındaki ilişkiyi açıklar.	1	0	1	0		
Uzay teknolojilerini açıklar.	1	0	1	0		
Yıldızların sıcaklıkları, renkleri ve kütleleri arasındaki ilişkiyi açıklar.	1	0	1	0		
Bulutsu kavramını açıklar.	1	1	0	100		
Yıldız kavramını açıklar.	1	1	0	100		
Karadelik kavramını açıklar.	1	1	0	100		

7. SINIF GÜÇLENDİREN KURUMSAL DENEME -1



249,054 % 70,73

HAKKARİ / ŞEMDİNLİ
KONUR KÖYÜ DEREYANI MEZRASI ORTAOKULU

7A - 42
NAZLI GEZER

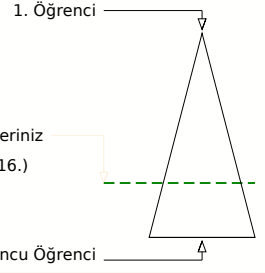
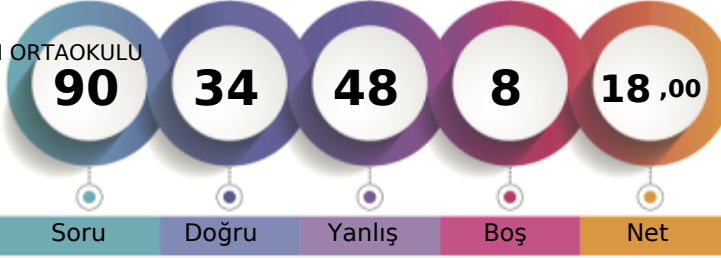

Soru Doğru Yanlış Boş Net

	Şube	Kurum	İlçe	İl	Genel
Öğrenci Sıra No	2	2	21	21	42616 % 70,73
Sınava Katılan Öğrenci Sayısı	8	18	56	56	60249

	Soru	Doğru	Yanlış	Boş	Net	Başarı
Sözel (TÜR)	20	6	13	1	1,67	% 8
Cevap Anahtarı	A	BAADABDBCCDCCDAACBBD				
Cevaplarınız		ccdbA DBdbACbadAadBa				
Türkçe	S	D	Y	B%		
Görsellerle ilgili soruların cevapları.	2	0	2	0		
Okudukları ile ilgili çıkarımlarda bulunur.	2	0	2	0		
Kelimeleri anlamlarına uygun kullanır.	1	0	1	0		
Faillerin anlam özelliklerini fark eder.	2	2	0	100		
Bağlamdan yararlanarak bilmediği kelime ve kelime gruplarının anlamını tahmin eder.	1	0	0	0		
Metnin konusunu belirler.	1	1	0	100		
Grafik, tablo ve çizelgeyle sunulan bilgileri yorumlar.	1	1	0	100		
Yazılarını zenginleştirmek için atasözleri, deyimler ve özyeşitir kullanır.	1	0	1	0		
Bir işi işlem basamaklarına göre yazar.	1	0	1	0		
Metindeki yardımcı fikirleri belirler.	1	0	1	0		
Metindeki hikâye unsurlarını belirler.	1	1	0	100		
Metnin içeriğini yorumlar.	1	0	1	0		
Metnin ana fikrini/ana duygusunu belirler.	1	0	1	0		
Metinler arasında karşılaştırma yapar.	1	0	1	0		
Yazdıklarını düzenler.	2	0	2	0		
Metinde ele alınan sorunlara farklı çözümler üretir.	1	1	0	100		

	Soru	Doğru	Yanlış	Boş	Net	Başarı
Sözel (TAR)	10	5	4	1	3,67	% 37
Cevap Anahtarı	A	BBDACCCACA				
Cevaplarınız	B	bACCacdA				
SOSYAL BİLGİLER	S	D	Y	B%		
İletişimi etkileyen tutum ve davranışları analiz ederek kendi tutum ve davranışlarını sorgular.	2	1	1	50		
İletişim araçlarından yararlanırken haklarını kullanır ve sorumluluklarını yerine getirir.	3	1	1	33		
Medyanın sosyal değişim ve etkileşimdeki rolünü tartışır.	3	2	1	67		
Bireysel ve toplumsal ilişkilerde olumlu iletişim yollarını kullanır.	2	1	1	50		

	Soru	Doğru	Yanlış	Boş	Net	Başarı
Sözel (DİN)	10	5	3	2	4,00	% 40
Cevap Anahtarı	A	CBCDABDCBC				
Cevaplarınız		BdDAa dBC				
Din K.ve A.B.	S	D	Y	B%		
Melekleri özellikleri ve görevlerine göre sınıflandırır.	3	2	0	67		
Varlıklar âlemini özelliklerine göre ayırır eder.	4	3	0	75		
Ahiret hayatının aşamalarını açıklar.	1	0	1	0		
Dünya hayatı ile ahiret hayatı arasındaki ilişkiyi yorumlar.	2	0	2	0		

	Soru	Doğru	Yanlış	Boş	Net	Başarı
Sözel (İNG)	10	3	6	1	1,00	% 10
Cevap Anahtarı	A	BCDCBDAAAB				
Cevaplarınız	B	DaBaddda				
İngilizce	S	D	Y	B%		
Students will be able to talk about other people's appearances and personalities.	4	2	2	50		
Students will be able to understand a simple text about appearances, personalities, and comparisons including explar	2	0	1	0		
Students will be able to understand clear, standard speech on appearances and personalities.	1	1	0	100		
Students will be able to write simple pieces to compare people.	1	0	1	0		
Students will be able to report on appearances and personalities of other people.	2	0	2	0		

	Soru	Doğru	Yanlış	Boş	Net	Başarı
Sayısal (MAT)	20	6	13	1	1,67	% 8
Cevap Anahtarı	A	CADBABBACDCBDADAADBBD				
Cevaplarınız		dcccAdBAabbBcbDcd dD				
Matematik	S	D	Y	B%		
Toplama işleminin özelliklerini akıcı işlem yapmak için birer strateji olarak kullanır.	4	0	3	0		
Tam sayılarla toplama ve çıkarma işlemlerini yapar, ilgili problemleri çözer.	6	2	4	33		
Tam sayılarla çarpma ve bölme işlemlerini yapar.	10	4	6	40		

	Soru	Doğru	Yanlış	Boş	Net	Başarı
Sayısal (FEN)	20	9	9	2	6,00	% 30
Cevap Anahtarı	A	BCADABACDCBDCBDDCAAD				
Cevaplarınız	a	AbdaAdACbCbBD CAbD				
Fen	S	D	Y	B%		
Yıldızların bulutsulardan oluşma sürecini açıklar.	1	0	1	0		
Teleskobun gök bilimin gelişimindeki önemine yönelik çıkarımda bulunur.	4	3	0	75		
Takım yıldızı kavramını açıklar.	1	0	1	0		
Uzay sondalarını açıklar.	1	0	1	0		
Yapay uydu çeşitlerini listeler.	3	1	2	33		
Yıldızlar arasındaki mesafelerin ""ışık yılı"" adı verilen bir uzaklık ölçü birimi ile ifade edildiğini belirtir.	1	0	1	0		
Teleskobun yapısını ve ne işe yaradığını açıklar.	2	0	2	0		
Uzay kirliliğinin sebeplerini listeler.	1	1	0	100		
Teknoloji ile uzay araştırmaları arasındaki ilişkiyi açıklar.	1	1	0	100		
Uzay teknolojilerini açıklar.	1	0	0	0		
Yıldızların sıcaklıkları, renkleri ve kütleleri arasındaki ilişkiyi açıklar.	1	1	0	100		
Bulutsu kavramını açıklar.	1	1	0	100		
Yıldız kavramını açıklar.	1	0	1	0		
Karadelik kavramını açıklar.	1	1	0	100		

7. SINIF GÜÇLENDİREN KURUMSAL DENEME -1



167,308 % 99,26

HAKKARİ / ŞEMDİNLİ
KONUR KÖYÜ DEREYANI MEZRASI ORTAOKULU

7A - 7
NECATİ TEKİN

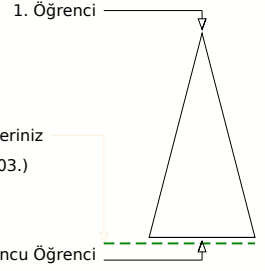
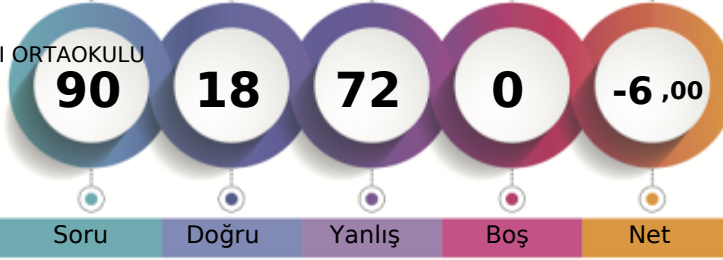

Soru Doğru Yanlış Boş Net

Şube Kurum İlçe İl Genel

Öğrenci Sıra No 8 18 56 56 59803 % 99,26

Sınava Katılan Öğrenci Sayısı 8 18 56 56 60249

		Soru	Doğru	Yanlış	Boş	Net	Başarı
Sözel (TÜR)		20	1	19	0	-5,33	% 0
Cevap Anahtarı	B	DBBCAADCCDCBBADAAAB					
Cevaplarınız		cddaAcdbbbaccbbdbd					
Türkçe		S	D	Y	B%		
Görsellerle ilgili soruların cevaplar.		2	0	2	0		
Okudukları ile ilgili çıkarımlarda bulunur.		2	0	2	0		
Kelimeleri anlamlarına uygun kullanır.		1	0	1	0		
Fiillerin anlam özelliklerini fark eder.		2	1	1	50		
Bağlamdan yararlanarak bilmediği kelime ve kelime gruplarının anlamını tahmin eder.		1	0	1	0		
Metnin konusunu belirler.		1	0	1	0		
Grafik, tablo ve çizelgeyle sunulan bilgileri yorumlar.		1	0	1	0		
Yazılarını zenginleştirmek için atasözleri, deyimler ve özyeşitir kullanır.		1	0	1	0		
Bir işi işlem basamaklarına göre yazar.		1	0	1	0		
Metindeki yardımcı fikirleri belirler.		1	0	1	0		
Metindeki hikâye unsurlarını belirler.		1	0	1	0		
Metnin içeriğini yorumlar.		1	0	1	0		
Metnin ana fikrini/ana duygusunu belirler.		1	0	1	0		
Metinler arasında karşılaştırma yapar.		1	0	1	0		
Yazdıklarını düzenler.		2	0	2	0		
Metinde ele alınan sorunlara farklı çözümler üretir.		1	0	1	0		

		Soru	Doğru	Yanlış	Boş	Net	Başarı
Sözel (TAR)		10	4	6	0	2,00	% 20
Cevap Anahtarı	B	ACACCCADBB					
Cevaplarınız		AbcdbCAaBc					
SOSYAL BİLGİLER		S	D	Y	B%		
İletişimi etkileyen tutum ve davranışları analiz ederek kendi tutum ve davranışlarını sorgular.		2	0	2	0		
İletişim araçlarından yararlanırken haklarını kullanır ve sorumluluklarını yerine getirir.		3	2	1	67		
Medyanın sosyal değişim ve etkileşimdeki rolünü tartışır.		3	1	2	33		
Bireysel ve toplumsal ilişkilerde olumlu iletişim yollarını kullanır.		2	1	1	50		

		Soru	Doğru	Yanlış	Boş	Net	Başarı
Sözel (DİN)		10	3	7	0	0,67	% 7
Cevap Anahtarı	B	CBCDBADCBC					
Cevaplarınız		CdCcacadaC					
Din K.ve A.B.		S	D	Y	B%		
Melekleri özellikleri ve görevlerine göre sınıflandırır.		3	2	1	67		
Varlıklar âlemini özelliklerine göre ayırır eder.		4	0	4	0		
Ahiret hayatının aşamalarını açıklar.		1	0	1	0		
Dünya hayatı ile ahiret hayatı arasındaki ilişkiyi yorumlar.		2	1	1	50		

		Soru	Doğru	Yanlış	Boş	Net	Başarı
Sözel (İNG)		10	1	9	0	-2,00	% 0
Cevap Anahtarı	B	BAAADBCDCB					
Cevaplarınız		Bcdadcbac					
İngilizce		S	D	Y	B%		
Students will be able to talk about other people's appearances and personalities.		4	0	4	0		
Students will be able to understand a simple text about appearances, personalities, and comparisons including explar		2	0	2	0		
Students will be able to understand clear, standard speech on appearances and personalities.		1	0	1	0		
Students will be able to write simple pieces to compare people.		1	0	1	0		
Students will be able to report on appearances and personalities of other people.		2	1	1	50		

		Soru	Doğru	Yanlış	Boş	Net	Başarı
Sayısal (MAT)		20	3	17	0	-2,67	% 0
Cevap Anahtarı	B	DBDAADDBCDCABBADAC					
Cevaplarınız		DabAdadDddcdcdcdcbbb					
Matematik		S	D	Y	B%		
Toplama işleminin özelliklerini akıcı işlem yapmak için birer strateji olarak kullanır.		4	1	3	25		
Tam sayılarla toplama ve çıkarma işlemlerini yapar, ilgili problemleri çözer.		6	2	4	33		
Tam sayılarla çarpma ve bölme işlemlerini yapar.		10	0	10	0		

		Soru	Doğru	Yanlış	Boş	Net	Başarı
Sayısal (FEN)		20	6	14	0	1,33	% 7
Cevap Anahtarı	B	DAACDDBCDCBCABADACB					
Cevaplarınız		bAAaabaadCcabAabaAda					
Fen		S	D	Y	B%		
Yıldızların bulutsulardan oluşma sürecini açıklar.		1	0	1	0		
Teleskobun gök bilimin gelişimindeki önemine yönelik çıkarımda bulunur.		4	2	2	50		
Takım yıldızı kavramını açıklar.		1	0	1	0		
Uzay sondalarını açıklar.		1	0	1	0		
Yapay uydu çeşitlerini listeler.		3	2	1	67		
Yıldızlar arasındaki mesafelerin "ışık yılı" adı verilen bir uzaklık ölçü birimi ile ifade edildiğini belirtir.		1	0	1	0		
Teleskobun yapısını ve ne işe yaradığını açıklar.		2	0	2	0		
Uzay kirliliğinin sebeplerini listeler.		1	0	1	0		
Teknoloji ile uzay araştırmaları arasındaki ilişkiyi açıklar.		1	0	1	0		
Uzay teknolojilerini açıklar.		1	0	1	0		
Yıldızların sıcaklıkları, renkleri ve kütleleri arasındaki ilişkiyi açıklar.		1	0	1	0		
Bulutsu kavramını açıklar.		1	1	0	100		
Yıldız kavramını açıklar.		1	1	0	100		
Karadelik kavramını açıklar.		1	0	1	0		

7. SINIF GÜÇLENDİREN KURUMSAL DENEME - 1



195,814 % 93,37

HAKKARİ / ŞEMDİNLİ
KONUR KÖYÜ DEREYANI MEZRASI ORTAOKULU

7B - 0
* BL * LT**MA

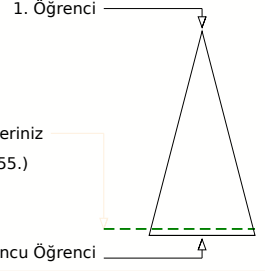
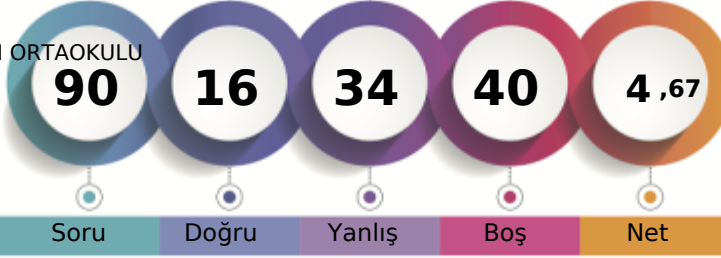

Soru Doğru Yanlış Boş Net

	Şube	Kurum	İlçe	İl	Genel
Öğrenci Sıra No	8	15	49	49	56255 % 93,37
Sınava Katılan Öğrenci Sayısı	8	18	56	56	60249

Sözel (TÜR)	Soru	Doğru	Yanlış	Boş	Net	Başarı
	20	1	7	12	-1,33	% 0
Cevap Anahtarı	B	DBBCAADCCDCBBADAAAB				
Cevaplarınız		aBcacbcb				
Türkçe	S	D	Y	B%		
Görsellerle ilgili soruların cevapları.	2	0	1	0		
Okudukları ile ilgili çıkarımlarda bulunur.	2	0	0	0		
Kelemleri anlamlarına uygun kullanır.	1	0	0	0		
Faillerin anlam özelliklerini fark eder.	2	0	1	0		
Bağlamdan yararlanarak bilmediği kelime ve kelime gruplarının anlamını tahmin eder.	1	0	0	0		
Metnin konusunu belirler.	1	0	0	0		
Grafik, tablo ve çizelgeyle sunulan bilgileri yorumlar.	1	0	0	0		
Yazılarını zenginleştirmek için atasözleri, deyimler ve özyeşitir kullanır.	1	0	0	0		
Bir işi işlem basamaklarına göre yazar.	1	0	0	0		
Metindeki yardımcı fikirleri belirler.	1	0	0	0		
Metindeki hikâye unsurlarını belirler.	1	0	0	0		
Metnin içeriğini yorumlar.	1	0	1	0		
Metnin ana fikrini/ana duygusunu belirler.	1	0	1	0		
Metinler arasında karşılaştırma yapar.	1	0	1	0		
Yazdıklarını düzenler.	2	0	2	0		
Metinde ele alınan sorunlara farklı çözümler üretir.	1	1	0	0	100	

Sözel (TAR)	Soru	Doğru	Yanlış	Boş	Net	Başarı
	10	6	4	0	4,67	% 47
Cevap Anahtarı	B	ACACCCADBB				
Cevaplarınız		ACbdCaAcBB				
SOSYAL BİLGİLER	S	D	Y	B%		
İletişimi etkileyen tutum ve davranışları analiz ederek kendi tutum ve davranışlarını sorgular.	2	1	1	50		
İletişim araçlarından yararlanırken haklarını kullanır ve sorumluluklarını yerine getirir.	3	3	0	100		
Medyanın sosyal değişim ve etkileşimdeki rolünü tartışır.	3	2	1	67		
Bireysel ve toplumsal ilişkilerde olumlu iletişim yollarını kullanır.	2	0	2	0		

Sözel (DİN)	Soru	Doğru	Yanlış	Boş	Net	Başarı
	10	1	4	5	-0,33	% 0
Cevap Anahtarı	B	CBCDBADCBC				
Cevaplarınız		acabB				
Din K.ve A.B.	S	D	Y	B%		
Melekleri özellikleri ve görevlerine göre sınıflandırır.	3	0	1	0		
Varlıklar âlemini özelliklerine göre ayırır eder.	4	0	2	0		
Ahiret hayatının aşamalarını açıklar.	1	0	0	0		
Dünya hayatı ile ahiret hayatı arasındaki ilişkiyi yorumlar.	2	1	1	50		

Sözel (İNG)	Soru	Doğru	Yanlış	Boş	Net	Başarı
	10	4	4	2	2,67	% 27
Cevap Anahtarı	B	BAAADBCDCB				
Cevaplarınız		abcADBCa				
İngilizce	S	D	Y	B%		
Students will be able to talk about other people's appearances and personalities.	4	2	1	50		
Students will be able to understand a simple text about appearances, personalities, and comparisons including explar	2	0	1	0		
Students will be able to understand clear, standard speech on appearances and personalities.	1	1	0	100		
Students will be able to write simple pieces to compare people.	1	1	0	100		
Students will be able to report on appearances and personalities of other people.	2	0	2	0		

Sayısal (MAT)	Soru	Doğru	Yanlış	Boş	Net	Başarı
	20	1	7	12	-1,33	% 0
Cevap Anahtarı	B	DBDAADADBCDCABBADAC				
Cevaplarınız		aBcbcacb				
Matematik	S	D	Y	B%		
Toplama işleminin özelliklerini akıcı işlem yapmak için birer strateji olarak kullanır.	4	0	2	0		
Tam sayılarla toplama ve çıkarma işlemlerini yapar, ilgili problemleri çözer.	6	0	4	0		
Tam sayılarla çarpma ve bölme işlemlerini yapar.	10	1	1	10		

Sayısal (FEN)	Soru	Doğru	Yanlış	Boş	Net	Başarı
	20	3	8	9	0,33	% 2
Cevap Anahtarı	B	DAACDDBCDCDCABADACB				
Cevaplarınız		abbCDacdbdC				
Fen	S	D	Y	B%		
Yıldızların bulutsulardan oluşma sürecini açıklar.	1	0	0	0		
Teleskobun gök bilimin gelişimindeki önemine yönelik çıkarımda bulunur.	4	0	1	0		
Takım yıldızı kavramını açıklar.	1	0	0	0		
Uzay sondalarını açıklar.	1	0	0	0		
Yapay uydu çeşitlerini listeler.	3	1	1	33		
Yıldızlar arasındaki mesafelerin ""ışık yılı"" adı verilen bir uzaklık ölçü birimi ile ifade edildiğini belirtir.	1	0	0	0		
Teleskobun yapısını ve ne işe yaradığını açıklar.	2	0	1	0		
Uzay kirliliğinin sebeplerini listeler.	1	0	1	0		
Teknoloji ile uzay araştırmaları arasındaki ilişkiyi açıklar.	1	0	1	0		
Uzay teknolojilerini açıklar.	1	1	0	100		
Yıldızların sıcaklıkları, renkleri ve kütleleri arasındaki ilişkiyi açıklar.	1	1	0	100		
Bulutsu kavramını açıklar.	1	0	1	0		
Yıldız kavramını açıklar.	1	0	1	0		
Karadelik kavramını açıklar.	1	0	1	0		

7. SINIF GÜÇLENDİREN KURUMSAL DENEME -1



198,388 % 92,48

HAKKARİ / ŞEMDİNLİ
KONUR KÖYÜ DEREYANI MEZRASI ORTAOKULU

7B - 4
FERHAT KAPLAN

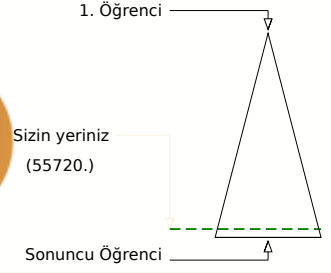
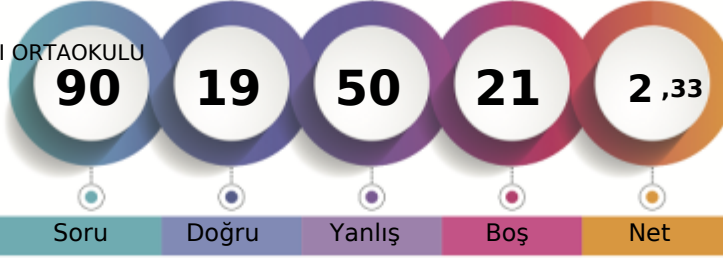

	Şube	Kurum	İlçe	İl	Genel
Öğrenci Sıra No	7	14	47	47	55720 % 92,48
Sınava Katılan Öğrenci Sayısı	8	18	56	56	60249

Sözel (TÜR)	Soru	Doğru	Yanlış	Boş	Net	Başarı
	20	3	13	4	-1,33	% 0
Cevap Anahtarı	B	DBBCAADCCDCBDBADAAB				
Cevaplarınız		bb ddAbCb baab ccdc				
Türkçe	S	D	Y	B%		
Görsellerle ilgili soruların cevaplar.	2	0	1	0		
Okudukları ile ilgili çıkarımlarda bulunur.	2	0	2	0		
Kelimeleri anlamlarına uygun kullanır.	1	0	1	0		
Faillerin anlam özelliklerini fark eder.	2	0	1	0		
Bağlamdan yararlanarak bilmediği kelime ve kelime gruplarının anlamını tahmin eder.	1	0	0	0		
Metnin konusunu belirler.	1	0	1	0		
Grafik, tablo ve çizelgeyle sunulan bilgileri yorumlar.	1	0	1	0		
Yazılarını zenginleştirmek için atasözleri, deyimler ve özyeşitir kullanır.	1	0	1	0		
Bir işi işlem basamaklarına göre yazar.	1	0	1	0		
Metindeki yardımcı fikirleri belirler.	1	0	0	0		
Metindeki hikâye unsurlarını belirler.	1	0	1	0		
Metnin içeriğini yorumlar.	1	1	0	100		
Metnin ana fikrini/ana duygusunu belirler.	1	0	1	0		
Metinler arasında karşılaştırma yapar.	1	1	0	100		
Yazdıklarını düzenler.	2	0	2	0		
Metinde ele alınan sorunlara farklı çözümler üretir.	1	1	0	100		

Sözel (TAR)	Soru	Doğru	Yanlış	Boş	Net	Başarı
	10	1	7	2	-1,33	% 0
Cevap Anahtarı	B	ACACCCADBB				
Cevaplarınız		bdb a ccdB				
SOSYAL BİLGİLER	S	D	Y	B%		
İletişimi etkileyen tutum ve davranışları analiz ederek kendi tutum ve davranışlarını sorgular.	2	1	0	50		
İletişim araçlarından yararlanırken haklarını kullanır ve sorumluluklarını yerine getirir.	3	0	3	0		
Medyanın sosyal değişim ve etkileşimdeki rolünü tartışır.	3	0	3	0		
Bireysel ve toplumsal ilişkilerde olumlu iletişim yollarını kullanır.	2	0	1	0		

Sözel (DİN)	Soru	Doğru	Yanlış	Boş	Net	Başarı
	10	5	3	2	4,00	% 40
Cevap Anahtarı	B	CBCDBADCBC				
Cevaplarınız		Cc a ADCBa				
Din K.ve A.B.	S	D	Y	B%		
Melekleri özellikleri ve görevlerine göre sınıflandırır.	3	2	1	67		
Varlıklar âlemini özelliklerine göre ayır eder.	4	2	2	50		
Ahiret hayatının aşamalarını açıklar.	1	1	0	100		
Dünya hayatı ile ahiret hayatı arasındaki ilişkiyi yorumlar.	2	0	0	0		

Sözel (İNG)	Soru	Doğru	Yanlış	Boş	Net	Başarı
	10	2	6	2	0,00	% 0
Cevap Anahtarı	B	BAAADBCDCB				
Cevaplarınız		dcbb ab CB				
İngilizce	S	D	Y	B%		
Students will be able to talk about other people's appearances and personalities.	4	1	1	25		
Students will be able to understand a simple text about appearances, personalities, and comparisons including explar	2	1	1	50		
Students will be able to understand clear, standard speech on appearances and personalities.	1	0	1	0		
Students will be able to write simple pieces to compare people.	1	0	1	0		
Students will be able to report on appearances and personalities of other people.	2	0	2	0		

Sayısal (MAT)	Soru	Doğru	Yanlış	Boş	Net	Başarı
	20	3	11	6	-0,67	% 0
Cevap Anahtarı	B	DBDAADADBCDCABBADAC				
Cevaplarınız		Da b bb a cCAcd bca				
Matematik	S	D	Y	B%		
Toplama işleminin özelliklerini akıcı işlem yapmak için birer strateji olarak kullanır.	4	0	2	0		
Tam sayılarla toplama ve çıkarma işlemlerini yapar, ilgili problemleri çözer.	6	1	3	17		
Tam sayılarla çarpma ve bölme işlemlerini yapar.	10	2	6	20		

Sayısal (FEN)	Soru	Doğru	Yanlış	Boş	Net	Başarı
	20	5	10	5	1,67	% 8
Cevap Anahtarı	B	DAACDDBCDCBCABADACB				
Cevaplarınız		bdCbD bBd adB bdc				
Fen	S	D	Y	B%		
Yıldızların bulutsulardan oluşma sürecini açıklar.	1	0	1	0		
Teleskobun gök bilimin gelişimindeki önemine yönelik çıkarımda bulunur.	4	0	3	0		
Takım yıldızı kavramını açıklar.	1	0	0	0		
Uzay sondalarını açıklar.	1	0	0	0		
Yapay uydu çeşitlerini listeler.	3	2	1	67		
Yıldızlar arasındaki mesafelerin ""ışık yılı"" adı verilen bir uzaklık ölçü birimi ile ifade edildiğini belirtir.	1	0	1	0		
Teleskobun yapısını ve ne işe yaradığını açıklar.	2	0	1	0		
Uzay kirliliğinin sebeplerini listeler.	1	1	0	100		
Teknoloji ile uzay araştırmaları arasındaki ilişkiyi açıklar.	1	1	0	100		
Uzay teknolojilerini açıklar.	1	0	1	0		
Yıldızların sıcaklıkları, renkleri ve kütleleri arasındaki ilişkiyi açıklar.	1	1	0	100		
Bulutsu kavramını açıklar.	1	0	1	0		
Yıldız kavramını açıklar.	1	0	1	0		
Karadelik kavramını açıklar.	1	0	0	0		

7. SINIF GÜÇLENDİREN KURUMSAL DENEME -1



209,270 % 88,06

HAKKARİ / ŞEMDİNLİ
KONUR KÖYÜ DEREYANI MEZRASI ORTAOKULU

7B - 6
HALİME KAPLAN

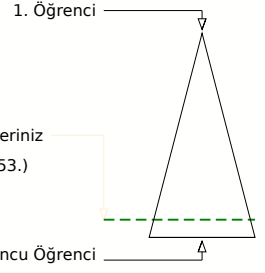
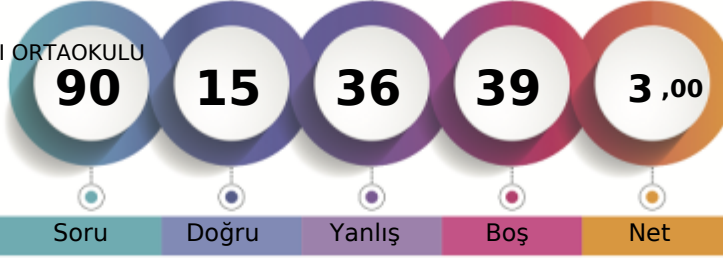

Soru Doğru Yanlış Boş Net

Şube Kurum İlçe İl Genel

Öğrenci Sıra No 5 10 41 41 53053 % 88,06

Sınava Katılan Öğrenci Sayısı 8 18 56 56 60249

Sözel (TÜR)	Soru	Doğru	Yanlış	Boş	Net	Başarı
	20	6	7	7	3,67	% 18
Cevap Anahtarı	A	BAADABDBCCDCCDAACBBD				
Cevaplarınız	c	ΔDb	aa	CD	bbA	C b

Türkçe	S	D	Y	B%
Görsellerle ilgili soruların cevaplar.	2	0	1	0
Okudukları ile ilgili çıkarımlarda bulunur.	2	1	0	50
Kelimeleri anlamlarına uygun kullanır.	1	1	0	100
Faillerin anlam özelliklerini fark eder.	2	0	1	0
Bağlamdan yararlanarak bilmediği kelime ve kelime gruplarının anlamını tahmin eder.	1	0	0	0
Metnin konusunu belirler.	1	0	1	0
Grafik, tablo ve çizelgeyle sunulan bilgileri yorumlar.	1	0	1	0
Yazılarını zenginleştirmek için atasözleri, deyimler ve özyeşitir kullanır.	1	0	0	0
Bir işi işlem basamaklarına göre yazar.	1	1	0	100
Metindeki yardımcı fikirleri belirler.	1	1	0	100
Metindeki hikâye unsurlarını belirler.	1	0	0	0
Metnin içeriğini yorumlar.	1	0	1	0
Metnin ana fikrini/ana duygusunu belirler.	1	0	1	0
Metinler arasında karşılaştırma yapar.	1	1	0	100
Yazdıklarını düzenler.	2	1	1	50
Metinde ele alınan sorunlara farklı çözümler üretir.	1	0	0	0

Sözel (TAR)	Soru	Doğru	Yanlış	Boş	Net	Başarı
	10	2	6	2	0,00	% 0
Cevap Anahtarı	A	BBDACCCACA				
Cevaplarınız		BBc b bda				

SOSYAL BİLGİLER	S	D	Y	B%
İletişimi etkileyen tutum ve davranışları analiz ederek kendi tutum ve davranışlarını sorgular.	2	1	1	50
İletişim araçlarından yararlanırken haklarını kullanır ve sorumluluklarını yerine getirir.	3	1	1	33
Medyanın sosyal değişim ve etkileşimdeki rolünü tartışır.	3	0	2	0
Bireysel ve toplumsal ilişkilerde olumlu iletişim yollarını kullanır.	2	0	2	0

Sözel (DİN)	Soru	Doğru	Yanlış	Boş	Net	Başarı
	10	2	7	1	-0,33	% 0
Cevap Anahtarı	A	CBCDABDCBC				
Cevaplarınız		Caab cDddd				

Din K.ve A.B.	S	D	Y	B%
Melekleri özellikleri ve görevlerine göre sınıflandırır.	3	1	2	33
Varlıklar âlemini özelliklerine göre ayırır eder.	4	1	2	25
Ahiret hayatının aşamalarını açıklar.	1	0	1	0
Dünya hayatı ile ahiret hayatı arasındaki ilişkiyi yorumlar.	2	0	2	0

Sözel (İNG)	Soru	Doğru	Yanlış	Boş	Net	Başarı
	10	0	1	9	-0,33	% 0
Cevap Anahtarı	A	BCDCBDAAB				
Cevaplarınız		a				

İngilizce	S	D	Y	B%
Students will be able to talk about other people's appearances and personalities.	4	0	1	0
Students will be able to understand a simple text about appearances, personalities, and comparisons including explar	2	0	0	0
Students will be able to understand clear, standard speech on appearances and personalities.	1	0	0	0
Students will be able to write simple pieces to compare people.	1	0	0	0
Students will be able to report on appearances and personalities of other people.	2	0	0	0

Sayısal (MAT)	Soru	Doğru	Yanlış	Boş	Net	Başarı
	20	1	10	9	-2,33	% 0
Cevap Anahtarı	A	CADBABBACDCBDADAABDD				
Cevaplarınız		d cacedd Cc b c				

Matematik	S	D	Y	B%
Toplama işleminin özelliklerini akıcı işlem yapmak için birer strateji olarak kullanır.	4	0	1	0
Tam sayılarla toplama ve çıkarma işlemlerini yapar, ilgili problemleri çözer.	6	0	3	0
Tam sayılarla çarpma ve bölme işlemlerini yapar.	10	1	6	10

Sayısal (FEN)	Soru	Doğru	Yanlış	Boş	Net	Başarı
	20	4	5	11	2,33	% 12
Cevap Anahtarı	A	BCADABACDCBDCBDDCAAD				
Cevaplarınız		BC DbcAd b b				

Fen	S	D	Y	B%
Yıldızların bulutsulardan oluşma sürecini açıklar.	1	1	0	100
Teleskobun gök bilimin gelişimindeki önemine yönelik çıkarımda bulunur.	4	2	0	50
Takım yıldızı kavramını açıklar.	1	1	0	100
Uzay sondalarını açıklar.	1	0	1	0
Yapay uydu çeşitlerini listeler.	3	0	3	0
Yıldızlar arasındaki mesafelerin "ışık yılı" adı verilen bir uzaklık ölçü birimi ile ifade edildiğini belirtir.	1	0	1	0
Teleskobun yapısını ve ne işe yaradığını açıklar.	2	0	0	0
Uzay kirliliğinin sebeplerini listeler.	1	0	0	0
Teknoloji ile uzay araştırmaları arasındaki ilişkiyi açıklar.	1	0	0	0
Uzay teknolojilerini açıklar.	1	0	0	0
Yıldızların sıcaklıkları, renkleri ve kütleleri arasındaki ilişkiyi açıklar.	1	0	0	0
Bulutsu kavramını açıklar.	1	0	0	0
Yıldız kavramını açıklar.	1	0	0	0
Karadelik kavramını açıklar.	1	0	0	0

7. SINIF GÜÇLENDİREN KURUMSAL DENEME -1



234,346 % 77,20

HAKKARİ / ŞEMDİNLİ
KONUR KÖYÜ DEREYANI MEZRASI ORTAOKULU

7B - 0
HAVVA YILMAZ

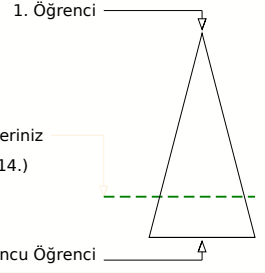
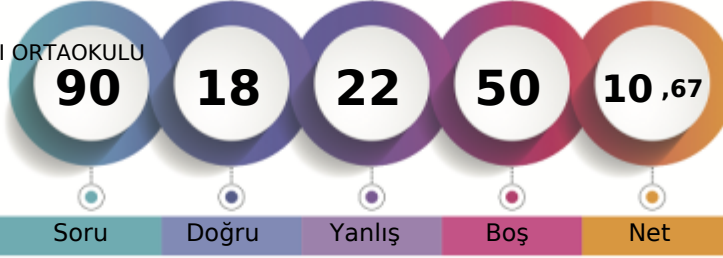

Soru Doğru Yanlış Boş Net

Şube Kurum İlçe İl Genel

Öğrenci Sıra No 1 5 26 26 46514 % 77,20

Sınava Katılan Öğrenci Sayısı 8 18 56 56 60249

		Soru	Doğru	Yanlış	Boş	Net	Başarı
Sözel (TÜR)		20	5	5	10	3,33	% 17
Cevap Anahtarı	A	BAADABDBCCDCCDAACBBD					
Cevaplarınız		c	cbd	BDBC	A	c	
Türkçe		S	D	Y	B%		
Görsellerle ilgili soruların cevapları.		2	0	1	0		
Okudukları ile ilgili çıkarımlarda bulunur.		2	0	1	0		
Kelimeleri anlamlarına uygun kullanır.		1	0	1	0		
Faillerin anlam özelliklerini fark eder.		2	0	1	0		
Bağlamdan yararlanarak bilmediği kelime ve kelime gruplarının anlamını tahmin eder.		1	1	0	100		
Metnin konusunu belirler.		1	1	0	100		
Grafik, tablo ve çizelgeyle sunulan bilgileri yorumlar.		1	1	0	100		
Yazılarını zenginleştirmek için atasözleri, deyimler ve özyeşitir kullanır.		1	1	0	100		
Bir işi işlem basamaklarına göre yazar.		1	0	0	0		
Metindeki yardımcı fikirleri belirler.		1	0	0	0		
Metindeki hikâye unsurlarını belirler.		1	0	0	0		
Metnin içeriğini yorumlar.		1	0	0	0		
Metnin ana fikrini/ana duygusunu belirler.		1	0	0	0		
Metinler arasında karşılaştırma yapar.		1	1	0	100		
Yazdıklarını düzenler.		2	0	1	0		
Metinde ele alınan sorunlara farklı çözümler üretir.		1	0	0	0		

		Soru	Doğru	Yanlış	Boş	Net	Başarı
Sözel (TAR)		10	1	4	5	-0,33	% 0
Cevap Anahtarı	A	BBDACCCACA					
Cevaplarınız		Bc	ba	b			
SOSYAL BİLGİLER		S	D	Y	B%		
İletişimi etkileyen tutum ve davranışları analiz ederek kendi tutum ve davranışlarını sorgular.		2	1	1	50		
İletişim araçlarından yararlanırken haklarını kullanır ve sorumluluklarını yerine getirir.		3	0	2	0		
Medyanın sosyal değişim ve etkileşimdeki rolünü tartışır.		3	0	0	0		
Bireysel ve toplumsal ilişkilerde olumlu iletişim yollarını kullanır.		2	0	1	0		

		Soru	Doğru	Yanlış	Boş	Net	Başarı
Sözel (DİN)		10	3	3	4	2,00	% 20
Cevap Anahtarı	A	CBCDABDCBC					
Cevaplarınız		b	d	Ad	C	C	
Din K.ve A.B.		S	D	Y	B%		
Melekleri özellikleri ve görevlerine göre sınıflandırır.		3	1	1	33		
Varlıklar âlemini özelliklerine göre ayırır eder.		4	1	0	25		
Ahiret hayatının aşamalarını açıklar.		1	0	1	0		
Dünya hayatı ile ahiret hayatı arasındaki ilişkiyi yorumlar.		2	1	1	50		

		Soru	Doğru	Yanlış	Boş	Net	Başarı
Sözel (İNG)		10	2	4	4	0,67	% 7
Cevap Anahtarı	A	BCDCBDAAAB					
Cevaplarınız		b	Cd	A	dc		
İngilizce		S	D	Y	B%		
Students will be able to talk about other people's appearances and personalities.		4	1	0	25		
Students will be able to understand a simple text about appearances, personalities, and comparisons including explar		2	0	1	0		
Students will be able to understand clear, standard speech on appearances and personalities.		1	0	1	0		
Students will be able to write simple pieces to compare people.		1	1	0	100		
Students will be able to report on appearances and personalities of other people.		2	0	2	0		

		Soru	Doğru	Yanlış	Boş	Net	Başarı
Sayısal (MAT)		20	3	4	13	1,67	% 8
Cevap Anahtarı	A	CADBABBACDCBDADAADB					
Cevaplarınız		d	aA	d	D	a	D
Matematik		S	D	Y	B%		
Toplama işleminin özelliklerini akıcı işlem yapmak için birer strateji olarak kullanır.		4	0	1	0		
Tam sayılarla toplama ve çıkarma işlemlerini yapar, ilgili problemleri çözer.		6	1	1	17		
Tam sayılarla çarpma ve bölme işlemlerini yapar.		10	2	2	20		

		Soru	Doğru	Yanlış	Boş	Net	Başarı
Sayısal (FEN)		20	4	2	14	3,33	% 17
Cevap Anahtarı	A	BCADABACDCBDCBDDCAAD					
Cevaplarınız		B	b	B	a	D	C
Fen		S	D	Y	B%		
Yıldızların bulutsulardan oluşma sürecini açıklar.		1	0	0	0		
Teleskobun gök bilimin gelişimindeki önemine yönelik çıkarımda bulunur.		4	0	0	0		
Takım yıldızı kavramını açıklar.		1	0	0	0		
Uzay sondalarını açıklar.		1	0	0	0		
Yapay uydu çeşitlerini listeler.		3	1	0	33		
Yıldızlar arasındaki mesafelerin ""ışık yılı"" adı verilen bir uzaklık ölçü birimi ile ifade edildiğini belirtir.		1	0	1	0		
Teleskobun yapısını ve ne işe yaradığını açıklar.		2	0	1	0		
Uzay kirliliğinin sebeplerini listeler.		1	1	0	100		
Teknoloji ile uzay araştırmaları arasındaki ilişkiyi açıklar.		1	1	0	100		
Uzay teknolojilerini açıklar.		1	0	0	0		
Yıldızların sıcaklıkları, renkleri ve kütleleri arasındaki ilişkiyi açıklar.		1	1	0	100		
Bulutsu kavramını açıklar.		1	0	0	0		
Yıldız kavramını açıklar.		1	0	0	0		
Karadelik kavramını açıklar.		1	0	0	0		

7. SINIF GÜÇLENDİREN KURUMSAL DENEME -1



222,088 % 82,56

HAKKARİ / ŞEMDİNLİ
KONUR KÖYÜ DEREYANI MEZRASI ORTAOKULU

7B - 9
NURNİSA KAPLAN

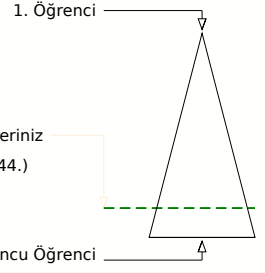
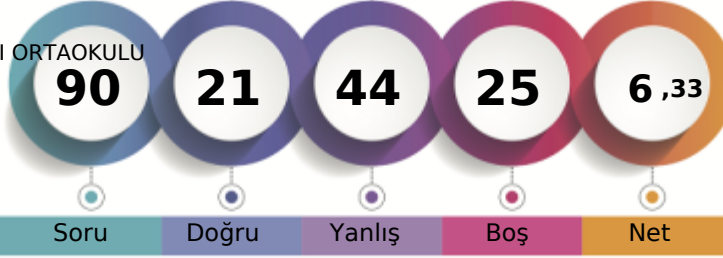

Soru Doğru Yanlış Boş Net

	Şube	Kurum	İlçe	İl	Genel
Öğrenci Sıra No	3	8	34	34	49744 % 82,56
Sınava Katılan Öğrenci Sayısı	8	18	56	56	60249

		Soru	Doğru	Yanlış	Boş	Net	Başarı	
Sözel (TÜR)		20	6	7	7	3,67	% 18	
Cevap Anahtarı	B	DBBCAADCCDCBBADAAAB						
Cevaplarınız		cdd	A	CBDBcbdBc				
Türkçe		S	D	Y	B%			
Görsellerle ilgili soruların cevapları.		2	0	2	0			
Okudukları ile ilgili çıkarımlarda bulunur.		2	1	1	50			
Kelimeleri anlamlarına uygun kullanır.		1	0	1	0			
Fiillerin anlam özelliklerini fark eder.		2	0	1	0			
Bağlamdan yararlanarak bilmediği kelime ve kelime gruplarının anlamını tahmin eder.		1	1	0	100			
Metnin konusunu belirler.		1	1	0	100			
Grafik, tablo ve çizelgeyle sunulan bilgileri yorumlar.		1	1	0	100			
Yazılarını zenginleştirmek için atasözleri, deyimler ve özyeşitir kullanır.		1	1	0	100			
Bir işi işlem basamaklarına göre yazar.		1	0	0	0			
Metindeki yardımcı fikirleri belirler.		1	0	0	0			
Metindeki hikâye unsurlarını belirler.		1	0	0	0			
Metnin içeriğini yorumlar.		1	0	0	0			
Metnin ana fikrini/ana duygusunu belirler.		1	0	0	0			
Metinler arasında karşılaştırma yapar.		1	1	0	100			
Yazdıklarını düzenler.		2	0	1	0			
Metinde ele alınan sorunlara farklı çözümler üretir.		1	0	1	0			

		Soru	Doğru	Yanlış	Boş	Net	Başarı
Sözel (TAR)		10	0	2	8	-0,67	% 0
Cevap Anahtarı	B	ACACCCADBB					
Cevaplarınız		b	c				
SOSYAL BİLGİLER		S	D	Y	B%		
İletişimi etkileyen tutum ve davranışları analiz ederek kendi tutum ve davranışlarını sorgular.		2	0	0	0		
İletişim araçlarından yararlanırken haklarını kullanır ve sorumluluklarını yerine getirir.		3	0	1	0		
Medyanın sosyal değişim ve etkileşimdeki rolünü tartışır.		3	0	1	0		
Bireysel ve toplumsal ilişkilerde olumlu iletişim yollarını kullanır.		2	0	0	0		

		Soru	Doğru	Yanlış	Boş	Net	Başarı
Sözel (DİN)		10	2	8	0	-0,67	% 0
Cevap Anahtarı	B	CBCDBADCBC					
Cevaplarınız		bdCca	Abddb				
Din K.ve A.B.		S	D	Y	B%		
Melekleri özellikleri ve görevlerine göre sınıflandırır.		3	0	3	0		
Varlıklar âlemini özelliklerine göre ayırır eder.		4	1	3	25		
Ahiret hayatının aşamalarını açıklar.		1	0	1	0		
Dünya hayatı ile ahiret hayatı arasındaki ilişkiyi yorumlar.		2	1	1	50		

		Soru	Doğru	Yanlış	Boş	Net	Başarı
Sözel (İNG)		10	2	3	5	1,00	% 10
Cevap Anahtarı	B	BAAADBCDCB					
Cevaplarınız		BdA	d	d			
İngilizce		S	D	Y	B%		
Students will be able to talk about other people's appearances and personalities.		4	0	1	0		
Students will be able to understand a simple text about appearances, personalities, and comparisons including explar		2	1	0	50		
Students will be able to understand clear, standard speech on appearances and personalities.		1	0	1	0		
Students will be able to write simple pieces to compare people.		1	0	0	0		
Students will be able to report on appearances and personalities of other people.		2	1	1	50		

		Soru	Doğru	Yanlış	Boş	Net	Başarı
Sayısal (MAT)		20	3	12	5	-1,00	% 0
Cevap Anahtarı	B	DBDAADDBCDCABBADAC					
Cevaplarınız		acDcA	adcab	adAa	d		
Matematik		S	D	Y	B%		
Toplama işleminin özelliklerini akıcı işlem yapmak için birer strateji olarak kullanır.		4	1	2	25		
Tam sayılarla toplama ve çıkarma işlemlerini yapar, ilgili problemleri çözer.		6	1	4	17		
Tam sayılarla çarpma ve bölme işlemlerini yapar.		10	1	6	10		

		Soru	Doğru	Yanlış	Boş	Net	Başarı
Sayısal (FEN)		20	8	12	0	4,00	% 20
Cevap Anahtarı	B	DAACDDBCDCBCABADACB					
Cevaplarınız		DcACb	DBb	cd	DaA	cbC	
Fen		S	D	Y	B%		
Yıldızların bulutsulardan oluşma sürecini açıklar.		1	0	1	0		
Teleskobun gök bilimin gelişimindeki önemine yönelik çıkarımda bulunur.		4	3	1	75		
Takım yıldızı kavramını açıklar.		1	0	1	0		
Uzay sondalarını açıklar.		1	0	1	0		
Yapay uydu çeşitlerini listeler.		3	0	3	0		
Yıldızlar arasındaki mesafelerin ""ışık yılı"" adı verilen bir uzaklık ölçü birimi ile ifade edildiğini belirtir.		1	0	1	0		
Teleskobun yapısını ve ne işe yaradığını açıklar.		2	1	1	50		
Uzay kirliliğinin sebeplerini listeler.		1	0	1	0		
Teknoloji ile uzay araştırmaları arasındaki ilişkiyi açıklar.		1	1	0	100		
Uzay teknolojilerini açıklar.		1	0	1	0		
Yıldızların sıcaklıkları, renkleri ve kütleleri arasındaki ilişkiyi açıklar.		1	1	0	100		
Bulutsu kavramını açıklar.		1	1	0	100		
Yıldız kavramını açıklar.		1	0	1	0		
Karadelik kavramını açıklar.		1	1	0	100		

7. SINIF GÜÇLENDİREN KURUMSAL DENEME -1



210,800 % 87,45

HAKKARİ / ŞEMDİNLİ
KONUR KÖYÜ DEREYANI MEZRASI ORTAOKULU

7B - 10
OKAN KAPLAN

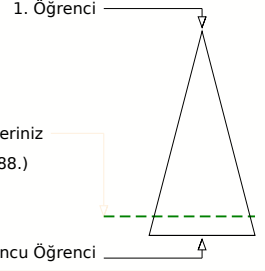
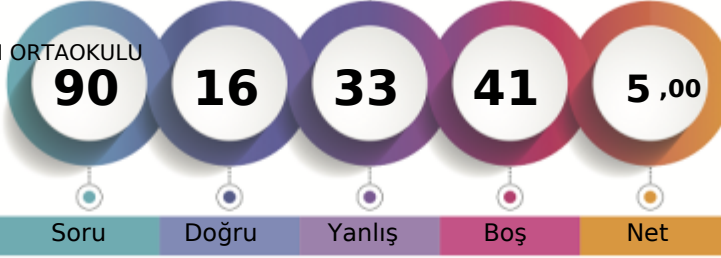

Soru Doğru Yanlış Boş Net

	Şube	Kurum	İlçe	İl	Genel
Öğrenci Sıra No	4	9	40	40	52688 % 87,45
Sınava Katılan Öğrenci Sayısı	8	18	56	56	60249

Sözel (TÜR)	Soru	Doğru	Yanlış	Boş	Net	Başarı
	20	6	6	8	4,00	% 20
Cevap Anahtarı	B	DBBCAADCCDCBBADAAAB				
Cevaplarınız		bb C Ab b Cda B c B				
Türkçe	S	D	Y	B%		
Görsellerle ilgili soruların cevapları.	2	1	0	50		
Okudukları ile ilgili çıkarımlarda bulunur.	2	0	1	0		
Kelimeleri anlamlarına uygun kullanır.	1	0	0	0		
Faillerin anlam özelliklerini fark eder.	2	0	0	0		
Bağlamdan yararlanarak bilmediği kelime ve kelime gruplarının anlamını tahmin eder.	1	1	0	100		
Metnin konusunu belirler.	1	0	0	0		
Grafik, tablo ve çizelgeyle sunulan bilgileri yorumlar.	1	0	1	0		
Yazılarını zenginleştirmek için atasözleri, deyimler ve özyeşitir kullanır.	1	0	1	0		
Bir işi işlem basamaklarına göre yazar.	1	1	0	100		
Metindeki yardımcı fikirleri belirler.	1	0	0	0		
Metindeki hikâye unsurlarını belirler.	1	0	1	0		
Metnin içeriğini yorumlar.	1	0	0	0		
Metnin ana fikrini/ana duygusunu belirler.	1	0	1	0		
Metinler arasında karşılaştırma yapar.	1	1	0	100		
Yazdıklarını düzenler.	2	1	1	50		
Metinde ele alınan sorunlara farklı çözümler üretir.	1	1	0	100		

Sözel (TAR)	Soru	Doğru	Yanlış	Boş	Net	Başarı
	10	1	6	3	-1,00	% 0
Cevap Anahtarı	B	ACACCCADBB				
Cevaplarınız		b bb dcc B				
SOSYAL BİLGİLER	S	D	Y	B%		
İletişimi etkileyen tutum ve davranışları analiz ederek kendi tutum ve davranışlarını sorgular.	2	1	1	50		
İletişim araçlarından yararlanırken haklarını kullanır ve sorumluluklarını yerine getirir.	3	0	1	0		
Medyanın sosyal değişim ve etkileşimdeki rolünü tartışır.	3	0	2	0		
Bireysel ve toplumsal ilişkilerde olumlu iletişim yollarını kullanır.	2	0	2	0		

Sözel (DİN)	Soru	Doğru	Yanlış	Boş	Net	Başarı
	10	3	2	5	2,33	% 23
Cevap Anahtarı	B	CBCDBADCBC				
Cevaplarınız		b a AD C				
Din K.ve A.B.	S	D	Y	B%		
Melekleri özellikleri ve görevlerine göre sınıflandırır.	3	2	1	67		
Varlıklar âlemini özelliklerine göre ayırır eder.	4	1	1	25		
Ahiret hayatının aşamalarını açıklar.	1	0	0	0		
Dünya hayatı ile ahiret hayatı arasındaki ilişkiyi yorumlar.	2	0	0	0		

Sözel (İNG)	Soru	Doğru	Yanlış	Boş	Net	Başarı
	10	2	3	5	1,00	% 10
Cevap Anahtarı	B	BAAADBCDCB				
Cevaplarınız		bAb c B				
İngilizce	S	D	Y	B%		
Students will be able to talk about other people's appearances and personalities.	4	1	2	25		
Students will be able to understand a simple text about appearances, personalities, and comparisons including explanation.	2	0	1	0		
Students will be able to understand clear, standard speech on appearances and personalities.	1	0	0	0		
Students will be able to write simple pieces to compare people.	1	1	0	100		
Students will be able to report on appearances and personalities of other people.	2	0	0	0		

Sayısal (MAT)	Soru	Doğru	Yanlış	Boş	Net	Başarı
	20	2	9	9	-1,00	% 0
Cevap Anahtarı	B	DBDAADABCDCABBABDAC				
Cevaplarınız		a db d da bAa c C				
Matematik	S	D	Y	B%		
Toplama işleminin özelliklerini akıcı işlem yapmak için birer strateji olarak kullanır.	4	1	0	25		
Tam sayılarla toplama ve çıkarma işlemlerini yapar, ilgili problemleri çözer.	6	0	3	0		
Tam sayılarla çarpma ve bölme işlemlerini yapar.	10	1	6	10		

Sayısal (FEN)	Soru	Doğru	Yanlış	Boş	Net	Başarı
	20	2	7	11	-0,33	% 0
Cevap Anahtarı	B	DAACDDBCDCBCABADACB				
Cevaplarınız		d bD b ca a b B				
Fen	S	D	Y	B%		
Yıldızların bulutsulardan oluşma sürecini açıklar.	1	1	0	100		
Teleskobun gök bilimin gelişimindeki önemine yönelik çıkarımda bulunur.	4	0	0	0		
Takım yıldızı kavramını açıklar.	1	0	1	0		
Uzay sondalarını açıklar.	1	0	0	0		
Yapay uydu çeşitlerini listeler.	3	0	1	0		
Yıldızlar arasındaki mesafelerin "ışık yılı" adı verilen bir uzaklık ölçü birimi ile ifade edildiğini belirtir.	1	0	1	0		
Teleskobun yapısını ve ne işe yaradığını açıklar.	2	0	1	0		
Uzay kirliliğinin sebeplerini listeler.	1	0	1	0		
Teknoloji ile uzay araştırmaları arasındaki ilişkiyi açıklar.	1	1	0	100		
Uzay teknolojilerini açıklar.	1	0	1	0		
Yıldızların sıcaklıkları, renkleri ve kütleleri arasındaki ilişkiyi açıklar.	1	0	0	0		
Bulutsu kavramını açıklar.	1	0	1	0		
Yıldız kavramını açıklar.	1	0	0	0		
Karadelik kavramını açıklar.	1	0	0	0		

7. SINIF GÜÇLENDİREN KURUMSAL DENEME -1



207,982 % 88,57

HAKKARİ / ŞEMDİNLİ
KONUR KÖYÜ DEREYANI MEZRASI ORTAOKULU

7B - 11
ROJBİN SEVMİŞ

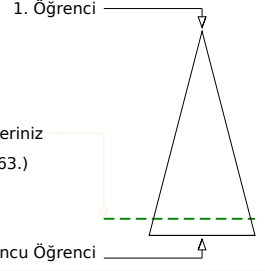
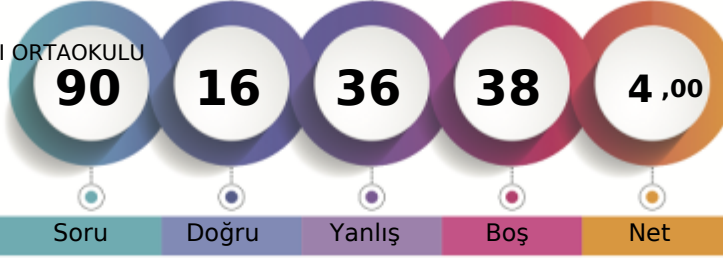

Soru Doğru Yanlış Boş Net

	Şube	Kurum	İlçe	İl	Genel
Öğrenci Sıra No	6	12	43	43	53363 % 88,57
Sınava Katılan Öğrenci Sayısı	8	18	56	56	60249

Sözel (TÜR)	Soru	Doğru	Yanlış	Boş	Net	Başarı
	20	6	6	8	4,00	% 20
Cevap Anahtarı	A	BAADABDBCCDCCDAACBBD				
Cevaplarınız		BA DA cBaC b d c b				
Türkçe	S	D	Y	B%		
Görsellerle ilgili soruların cevaplar.	2	1	1	50		
Okudukları ile ilgili çıkarımlarda bulunur.	2	2	0	100		
Kelimeleri anlamlarına uygun kullanır.	1	0	0	0		
Faillerin anlam özelliklerini fark eder.	2	1	0	50		
Bağlamdan yararlanarak bilmediği kelime ve kelime gruplarının anlamını tahmin eder.	1	0	0	0		
Metnin konusunu belirler.	1	0	1	0		
Grafik, tablo ve çizelgeyle sunulan bilgileri yorumlar.	1	1	0	100		
Yazılarını zenginleştirmek için atasözleri, deyimler ve özyeşitir kullanır.	1	0	1	0		
Bir işi işlem basamaklarına göre yazar.	1	1	0	100		
Metindeki yardımcı fikirleri belirler.	1	0	0	0		
Metindeki hikâye unsurlarını belirler.	1	0	1	0		
Metnin içeriğini yorumlar.	1	0	0	0		
Metnin ana fikrini/ana duygusunu belirler.	1	0	0	0		
Metinler arasında karşılaştırma yapar.	1	0	1	0		
Yazdıklarını düzenler.	2	0	1	0		
Metinde ele alınan sorunlara farklı çözümler üretir.	1	0	0	0		

Sözel (TAR)	Soru	Doğru	Yanlış	Boş	Net	Başarı
	10	2	4	4	0,67	% 7
Cevap Anahtarı	A	BBDACCCACA				
Cevaplarınız		BB d d dc				
SOSYAL BİLGİLER	S	D	Y	B%		
İletişimi etkileyen tutum ve davranışları analiz ederek kendi tutum ve davranışlarını sorgular.	2	1	0	50		
İletişim araçlarından yararlanırken haklarını kullanır ve sorumluluklarını yerine getirir.	3	1	2	33		
Medyanın sosyal değişim ve etkileşimdeki rolünü tartışır.	3	0	2	0		
Bireysel ve toplumsal ilişkilerde olumlu iletişim yollarını kullanır.	2	0	0	0		

Sözel (DİN)	Soru	Doğru	Yanlış	Boş	Net	Başarı
	10	2	4	4	0,67	% 7
Cevap Anahtarı	A	CBCDABDCBC				
Cevaplarınız		bc d bC C				
Din K.ve A.B.	S	D	Y	B%		
Melekleri özellikleri ve görevlerine göre sınıflandırır.	3	1	1	33		
Varlıklar âlemini özelliklerine göre ayırır eder.	4	0	3	0		
Ahiret hayatının aşamalarını açıklar.	1	0	0	0		
Dünya hayatı ile ahiret hayatı arasındaki ilişkiyi yorumlar.	2	1	0	50		

Sözel (İNG)	Soru	Doğru	Yanlış	Boş	Net	Başarı
	10	1	2	7	0,33	% 3
Cevap Anahtarı	A	BCDCBDAAB				
Cevaplarınız		c D c				
İngilizce	S	D	Y	B%		
Students will be able to talk about other people's appearances and personalities.	4	1	1	25		
Students will be able to understand a simple text about appearances, personalities, and comparisons including explar	2	0	0	0		
Students will be able to understand clear, standard speech on appearances and personalities.	1	0	0	0		
Students will be able to write simple pieces to compare people.	1	0	0	0		
Students will be able to report on appearances and personalities of other people.	2	0	1	0		

Sayısal (MAT)	Soru	Doğru	Yanlış	Boş	Net	Başarı
	20	2	10	8	-1,33	% 0
Cevap Anahtarı	A	CADBABBACDCBDADAADB				
Cevaplarınız		d ba cd bC c a d Bc				
Matematik	S	D	Y	B%		
Toplama işleminin özelliklerini akıcı işlem yapmak için birer strateji olarak kullanır.	4	0	2	0		
Tam sayılarla toplama ve çıkarma işlemlerini yapar, ilgili problemleri çözer.	6	0	5	0		
Tam sayılarla çarpma ve bölme işlemlerini yapar.	10	2	3	20		

Sayısal (FEN)	Soru	Doğru	Yanlış	Boş	Net	Başarı
	20	3	10	7	-0,33	% 0
Cevap Anahtarı	A	BCADABACDCBDCBDDCAAD				
Cevaplarınız		c b bcdbe d b cDCA				
Fen	S	D	Y	B%		
Yıldızların bulutsulardan oluşma sürecini açıklar.	1	0	1	0		
Teleskobun gök bilimin gelişimindeki önemine yönelik çıkarımda bulunur.	4	0	2	0		
Takım yıldızı kavramını açıklar.	1	0	0	0		
Uzay sondalarını açıklar.	1	0	1	0		
Yapay uydu çeşitlerini listeler.	3	0	1	0		
Yıldızlar arasındaki mesafelerin ""ışık yılı"" adı verilen bir uzaklık ölçü birimi ile ifade edildiğini belirtir.	1	0	1	0		
Teleskobun yapısını ve ne işe yaradığını açıklar.	2	0	2	0		
Uzay kirliliğinin sebeplerini listeler.	1	0	1	0		
Teknoloji ile uzay araştırmaları arasındaki ilişkiyi açıklar.	1	0	1	0		
Uzay teknolojilerini açıklar.	1	1	0	100		
Yıldızların sıcaklıkları, renkleri ve kütleleri arasındaki ilişkiyi açıklar.	1	1	0	100		
Bulutsu kavramını açıklar.	1	1	0	100		
Yıldız kavramını açıklar.	1	0	0	0		
Karadelik kavramını açıklar.	1	0	0	0		

7. SINIF GÜÇLENDİREN KURUMSAL DENEME -1



233,962 % 77,34

HAKKARİ / ŞEMDİNLİ
KONUR KÖYÜ DEREYANI MEZRASI ORTAOKULU

7B - 13
ZEKİ YILMAZ

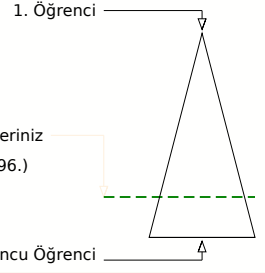
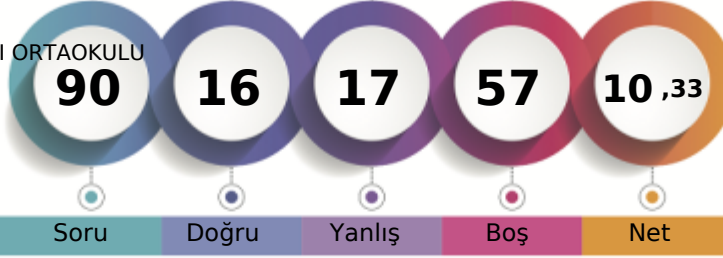

Soru Doğru Yanlış Boş Net

	Şube	Kurum	İlçe	İl	Genel
Öğrenci Sıra No	2	6	27	27	46596 % 77,34
Sınava Katılan Öğrenci Sayısı	8	18	56	56	60249

Sözel (TÜR)	Soru	Doğru	Yanlış	Boş	Net	Başarı
	20	5	5	10	3,33	% 17
Cevap Anahtarı	B	DBBCAADCCDCBDBADAAB				
Cevaplarınız	Dd	bc	ADc	bD	c	
Türkçe	S	D	Y	B	%	B%
Görsellerle ilgili soruların cevapları.	2	0	1	0		
Okudukları ile ilgili çıkarımlarda bulunur.	2	0	0	0		
Kelimeleri anlamlarına uygun kullanır.	1	0	0	0		
Faillerin anlam özelliklerini fark eder.	2	0	1	0		
Bağlamdan yararlanarak bilmediği kelime ve kelime gruplarının anlamını tahmin eder.	1	0	0	0		
Metnin konusunu belirler.	1	0	0	0		
Grafik, tablo ve çizelgeyle sunulan bilgileri yorumlar.	1	0	0	0		
Yazılarını zenginleştirmek için atasözleri, deyimler ve özyeşitir kullanır.	1	0	0	0		
Bir işi işlem basamaklarına göre yazar.	1	0	0	0		
Metindeki yardımcı fikirleri belirler.	1	1	0	100		
Metindeki hikâye unsurlarını belirler.	1	0	1	0		
Metnin içeriğini yorumlar.	1	1	0	100		
Metnin ana fikrini/ana duygusunu belirler.	1	1	0	100		
Metinler arasında karşılaştırma yapar.	1	1	0	100		
Yazdıklarını düzenler.	2	1	1	50		
Metinde ele alınan sorunlara farklı çözümler üretir.	1	0	1	0		

Sözel (TAR)	Soru	Doğru	Yanlış	Boş	Net	Başarı
	10	3	1	6	2,67	% 27
Cevap Anahtarı	B	ACACCCADBB				
Cevaplarınız	A	C	c	B		
SOSYAL BİLGİLER	S	D	Y	B	%	B%
İletişimi etkileyen tutum ve davranışları analiz ederek kendi tutum ve davranışlarını sorgular.	2	1	0	50		
İletişim araçlarından yararlanırken haklarını kullanır ve sorumluluklarını yerine getirir.	3	0	1	0		
Medyanın sosyal değişim ve etkileşimdeki rolünü tartışır.	3	2	0	67		
Bireysel ve toplumsal ilişkilerde olumlu iletişim yollarını kullanır.	2	0	0	0		

Sözel (DİN)	Soru	Doğru	Yanlış	Boş	Net	Başarı
	10	0	3	7	-1,00	% 0
Cevap Anahtarı	B	CBCDBADCBC				
Cevaplarınız	a	d	c			
Din K.ve A.B.	S	D	Y	B	%	B%
Melekleri özellikleri ve görevlerine göre sınıflandırır.	3	0	2	0		
Varlıklar âlemini özelliklerine göre ayırır eder.	4	0	1	0		
Ahiret hayatının aşamalarını açıklar.	1	0	0	0		
Dünya hayatı ile ahiret hayatı arasındaki ilişkiyi yorumlar.	2	0	0	0		

Sözel (İNG)	Soru	Doğru	Yanlış	Boş	Net	Başarı
	10	0	0	10	0,00	% 0
Cevap Anahtarı	B	BAAADBCDCB				
Cevaplarınız						
İngilizce	S	D	Y	B	%	B%
Students will be able to talk about other people's appearances and personalities.	4	0	0	0		
Students will be able to understand a simple text about appearances, personalities, and comparisons including explar	2	0	0	0		
Students will be able to understand clear, standard speech on appearances and personalities.	1	0	0	0		
Students will be able to write simple pieces to compare people.	1	0	0	0		
Students will be able to report on appearances and personalities of other people.	2	0	0	0		

Sayısal (MAT)	Soru	Doğru	Yanlış	Boş	Net	Başarı
	20	2	2	16	1,33	% 7
Cevap Anahtarı	B	DBDAADADBCDCABBABDAC				
Cevaplarınız	b	AA		d		
Matematik	S	D	Y	B	%	B%
Toplama işleminin özelliklerini akıcı işlem yapmak için birer strateji olarak kullanır.	4	0	1	0		
Tam sayılarla toplama ve çıkarma işlemlerini yapar, ilgili problemleri çözer.	6	2	1	33		
Tam sayılarla çarpma ve bölme işlemlerini yapar.	10	0	0	0		

Sayısal (FEN)	Soru	Doğru	Yanlış	Boş	Net	Başarı
	20	6	6	8	4,00	% 20
Cevap Anahtarı	B	DAACDDBCDCBCABADACB				
Cevaplarınız	D	ACD	d	dac	C B d d	
Fen	S	D	Y	B	%	B%
Yıldızların bulutsulardan oluşma sürecini açıklar.	1	0	1	0		
Teleskobun gök bilimin gelişimindeki önemine yönelik çıkarımda bulunur.	4	0	1	0		
Takım yıldızı kavramını açıklar.	1	0	0	0		
Uzay sondalarını açıklar.	1	0	0	0		
Yapay uydu çeşitlerini listeler.	3	1	1	33		
Yıldızlar arasındaki mesafelerin ""ışık yılı"" adı verilen bir uzaklık ölçü birimi ile ifade edildiğini belirtir.	1	1	0	100		
Teleskobun yapısını ve ne işe yaradığını açıklar.	2	0	2	0		
Uzay kirliliğinin sebeplerini listeler.	1	0	1	0		
Teknoloji ile uzay araştırmaları arasındaki ilişkiyi açıklar.	1	0	0	0		
Uzay teknolojilerini açıklar.	1	1	0	100		
Yıldızların sıcaklıkları, renkleri ve kütleleri arasındaki ilişkiyi açıklar.	1	1	0	100		
Bulutsu kavramını açıklar.	1	1	0	100		
Yıldız kavramını açıklar.	1	0	0	0		
Karadelik kavramını açıklar.	1	1	0	100		